

Typography Classes First

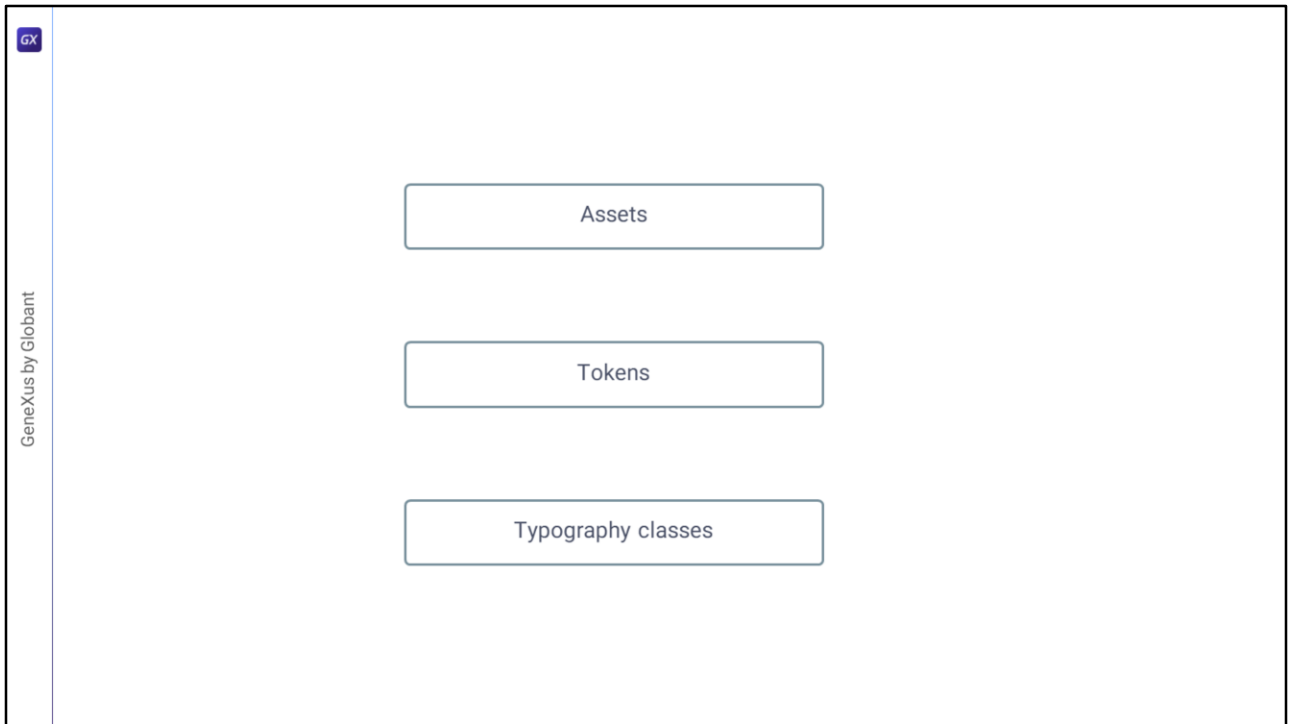

Cecilia Fernández

Una vez que ingresamos los assets y definimos los tokens para el DSO lo que nos quedaría antes de ponernos a implementar cada pantalla sería ingresar en el DSO las clases que corresponden a los estilos tipográficos.

	A	B	C	D	E	F	G	H	I	J	K	L
	Name	Region	Class Name	Font Token	Weight	Font	Style	Size D	Size Tablet	Size Phone	fontSize	Color token
2	H1	Title	.h1	primary	900	Heebo	Black	100	60	40	XL	hero_title title_on-image
3	H2		.h2	primary	700	Heebo	Bold	67	40	20	L	title_on-surface
4	Paragraph	Paragraph	.paragraph	primary	400	Heebo	Regular	16	14	12	S	text_on-surface
5	Button	Button	.button	primary	800	Heebo	ExtraBol	14	14	12	XS	text_on-primary
6	Menu Label	Menu	.menu_label	primary	500	Heebo	Medium	20	16	14	M	menu_item
7	Copyright	Footer	.copyright	secondary	400	Rubik	Regular	20	-	-		footer_text
8	Card Home / H1	Card-Home	.card-home_h1	primary	800	Heebo	ExtraBol	42	20	15	card_XL	card-home_title
9	Card Home / H2		.card-home_h2	secondary	500	Rubik	Medium	23.5	-	-	card_L	card-home_subtitle
10	Banner / H1	Banner	.banner_h1	additional	800	Graphik	Semibol	36	-	-	banner_XL	banner_title text_on-primary
11	Banner / H2		.banner_h2	secondary	500	Rubik	Medium	20	-	-	banner_L	banner_text text_on-primary
12	Card Attraction / H1	Card-Attraction	.card_h1	primary	800	Heebo	ExtraBol	36	36	20	card-attractions-Big_XL	card-attraction_title title_on-image
13								36	20	12	card-attractions-Small_XL	
14								36	23	24	card-attraction_XL	
15	Card Attraction / Location		.card_location	secondary	400	Rubik	Regular	14	14	12	card-attractions-Big_S	card-attraction_text text_on-image
16								14	12	10	card-attractions-Small_S	
17	Card Attraction / Rating		.card_rating	secondary	500	Rubik	Medium	38	38	16	card-attractions-Big_M	card-attraction_text text_on-image
18								38	16	12	card-attractions-Small_M	
19								38	21	-	card-attraction_M	
20	Form / Regular Text	Form	.form_text	additional	400	Graphik	Regular	20	12	12	form_M	form_text text_on-surface
21	Form / Place Holder		.form_text-placeholder	primary	400	Heebo	Regular	16	10	10	form_S	form_text-placeholder

En esta planilla las teníamos ya identificadas, junto con los tokens de familia de fuentes, y el peso de cada una, tokens de tamaño de fuente y de color.

Pero no alcanza con esto, tendremos que ir las a buscar a Figma para copiar las propiedades CSS y allí sustituir lo que corresponda.

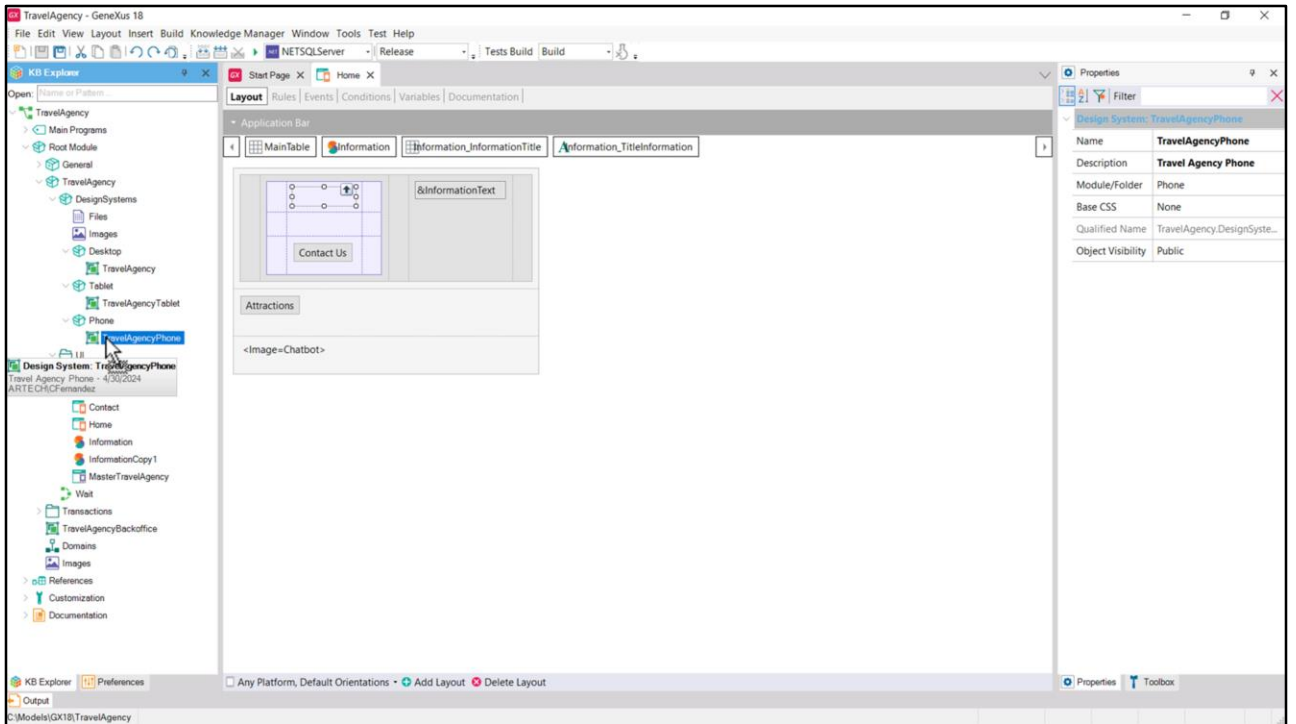

Vamos a empezar por crear un módulo Desktop (ya que no lo hicimos al final del video anterior, donde hubiera correspondido) para colocar allí el DSO que seguiremos trabajando. Y también creemos uno Tablet y uno Phone.

Bien, ahora voy a ir ingresando una por una las clases correspondientes a la tipografía, dentro de regiones.

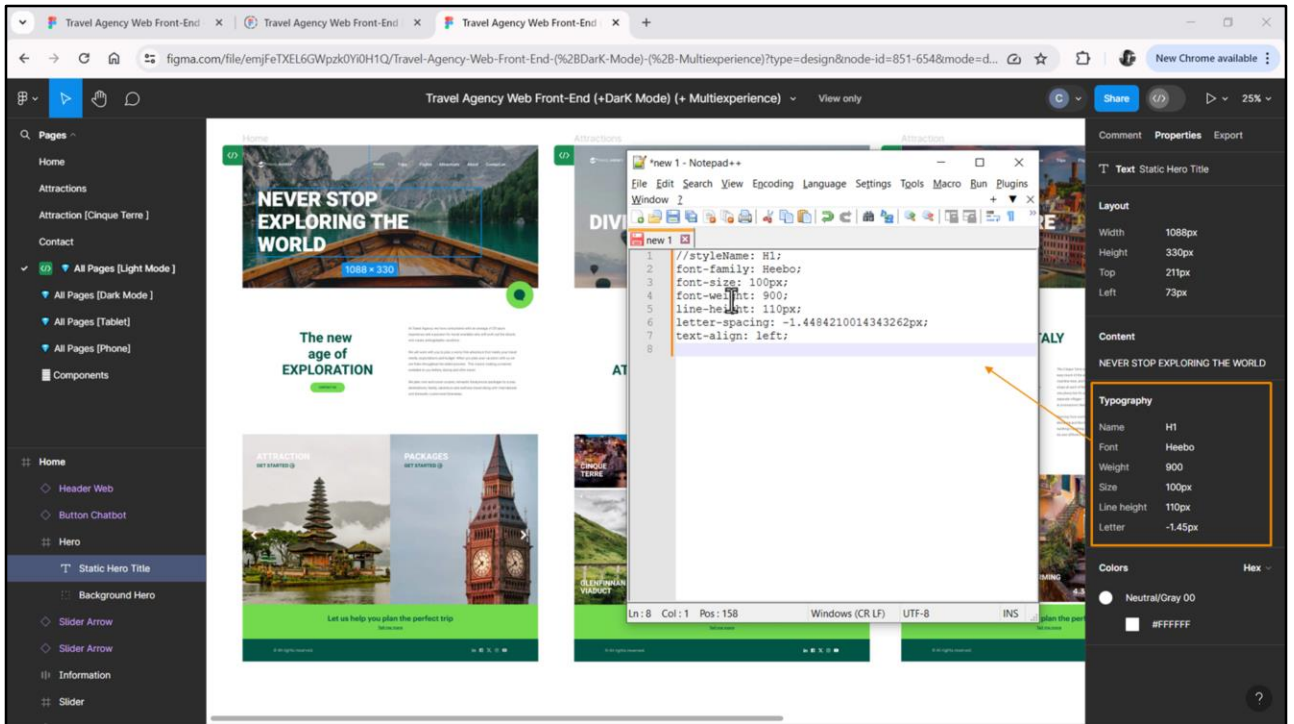

Empiezo por h1. Si copio las propiedades de acá... solamente mostrará las del estilo tipográfico.

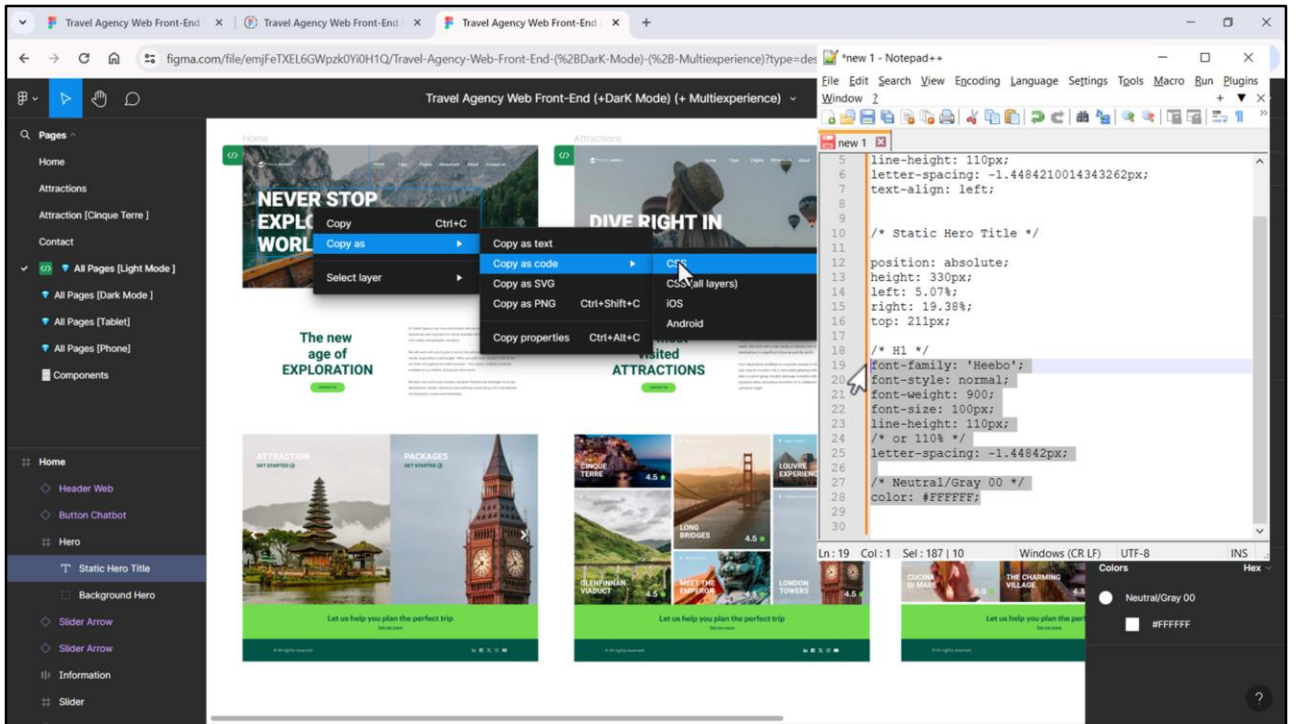

En cambio, si copio las del elemento en el frame, por supuesto aparecerán las tipográficas y otras, como la de color, que en nuestro caso estarán juntas.

Así que copiamos estas...

- Code Editor (Left):** Displays CSS styles for various components. The styles include:
 - `font-weight: 600;`
 - `background-color: $color;`
 - `font-family: 'Heebo';`
 - `font-style: normal;`
 - `font-weight: 900;`
 - `font-size: 100px;`
 - `line-height: 110px;`
 - `/* or 110% */`
 - `letter-spacing: -1.448em;`
 - `/* Neutral/Gray 00 */`
 - `color: #FFFFFF;`
 - `font-weight: 700;`
 - `font-size: $fontSizes.h2;`
 - `line-height: 78px;`
 - `color: $colors.title_on-surface;`
 - `font-weight: 400;`
 - `font-size: $fontSizes.s;`
 - `line-height: 29px;`
- Browser Window (Center):** Shows a Google Sheet titled "Tokens Travel Agency". The sheet contains a table with columns: Name, Region, Class Name, Font Token, Weight, Style, Size (F), Size Tablet, and Size Mobile. The table has 13 rows of data.
- Context Menu (Right):** A menu is open over the Google Sheet, showing options to manipulate columns G and J. The options include:
 - Cut
 - Copy
 - Paste
 - Paste special
 - + Insert 4 columns left
 - + Insert 4 columns right
 - Delete columns G - J
 - Clear columns G - J
 - Hide columns G - J
 - Unhide columns G - J

Voy a ocultar de la planilla las columnas que no nos interesan...

- Code Editor (Left):** Displays CSS token definitions for various components like `.Application`, `.h1`, `.h2`, and `.paragraph`. Tokens include `font-family`, `font-weight`, `font-size`, `font-style`, `background-color`, `font-family`, `color`, and `letter-spacing`.
- Browser Window (Center):** Shows a Google Sheet titled "Tokens Travel Agency" with columns for Name, Region, Class Name, Font Token, Weight, fontSize, Color token, and Sizes. The sheet lists various UI elements and their corresponding token values.
- KB Explorer (Left Sidebar):** Shows a file tree for the project, including folders like `TravelAgency`, `DesignSystems`, `Desktop`, `Tablet`, `Phone`, `UI`, `Transactions`, and `Domains`.

Name	Region	Class Name	Font Token	Weight	fontSize	Color token	Sizes
h1		h1	primary	900	XL	hero_title title_on-image	100
h2		h2	primary	700	L	title_on-surface	67
Paragraph		paragraph	primary	400	S	text_on-surface	42
Button		button	primary	800	XS	text_on-primary	41
Menu Label		menu_label	primary	500	M	menu_item	36
Copyright		copyright	secondary	400		footer_text	23.5
Card Home/ H1		card-home_h1	primary	800	card_XL	card-home_title	20
Card Home/ H2		card-home_h2	secondary	500	card_L	card-home_subtitle	16
Banner/ H1		banner_h1	additional	600	banner_L	banner_title text_on-primary	14
Banner/ H2		banner_h2	secondary	500	banner_L	banner_title text_on-primary	
Card Attraction / H1		card_attraction	primary	800	card-attractions-Big_XL	card-attraction_title title_on-image	

Aquí vemos los tokens que necesitamos... por ejemplo la familia de fuentes es la primary, el `fontSize` es XL y acá vemos los tokens de color.

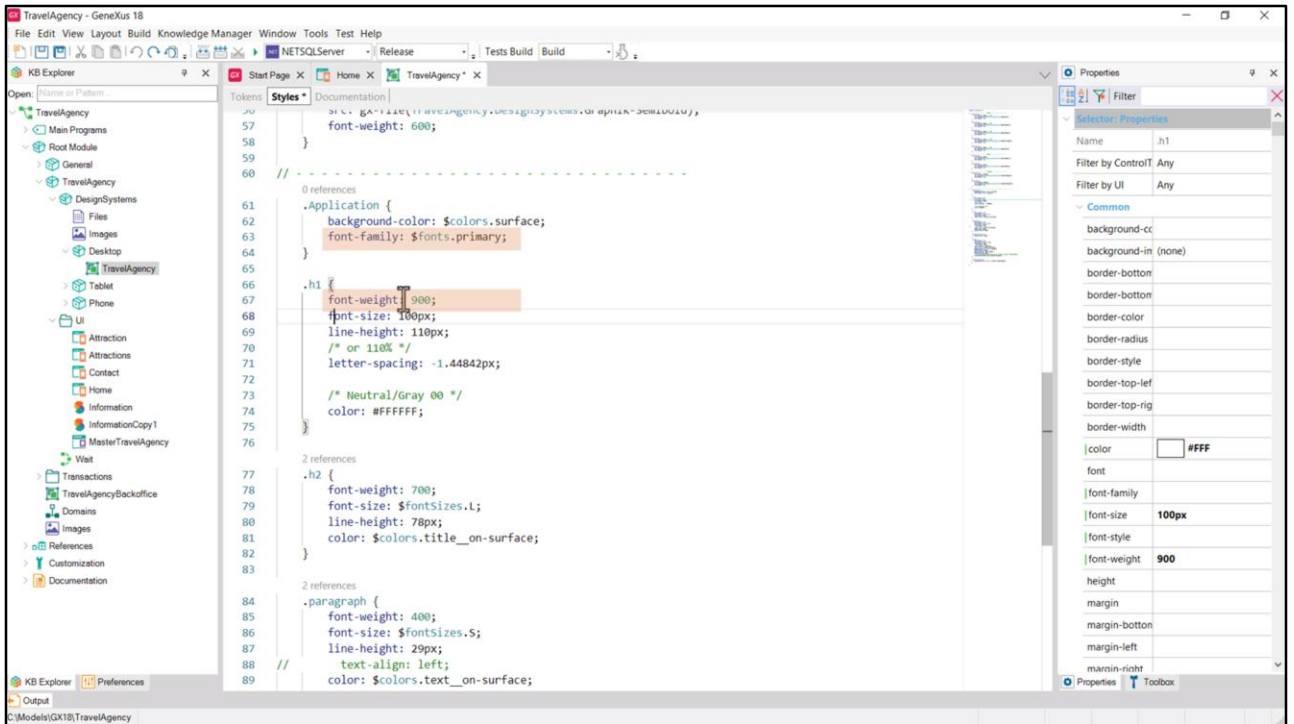

Como la familia es la default, la que habíamos especificado aquí, entonces no la necesitamos. Al font-style tampoco. Con el peso de 900 ya se identifica la fuente deseada.

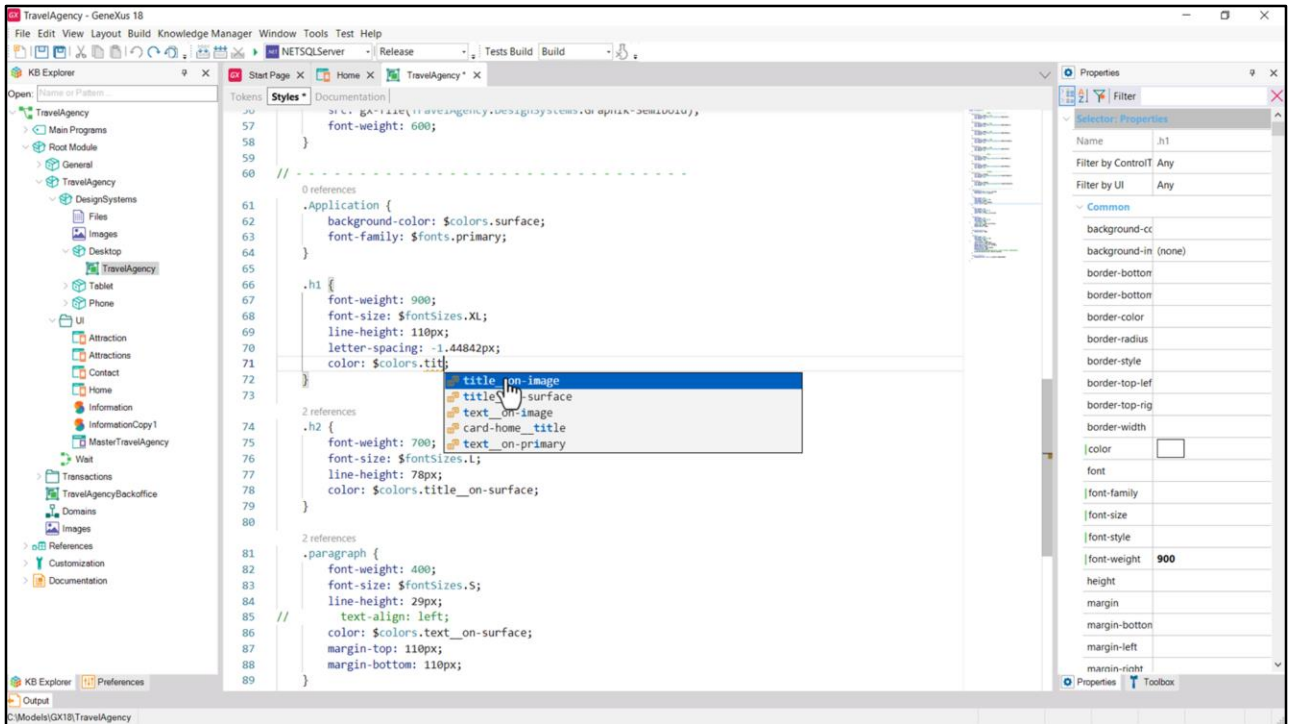

Y aquí sustituimos el valor del font-size por el token XL.

Luego, para el color, especificamos este token... que vemos en la planilla que es una de las posibilidades.

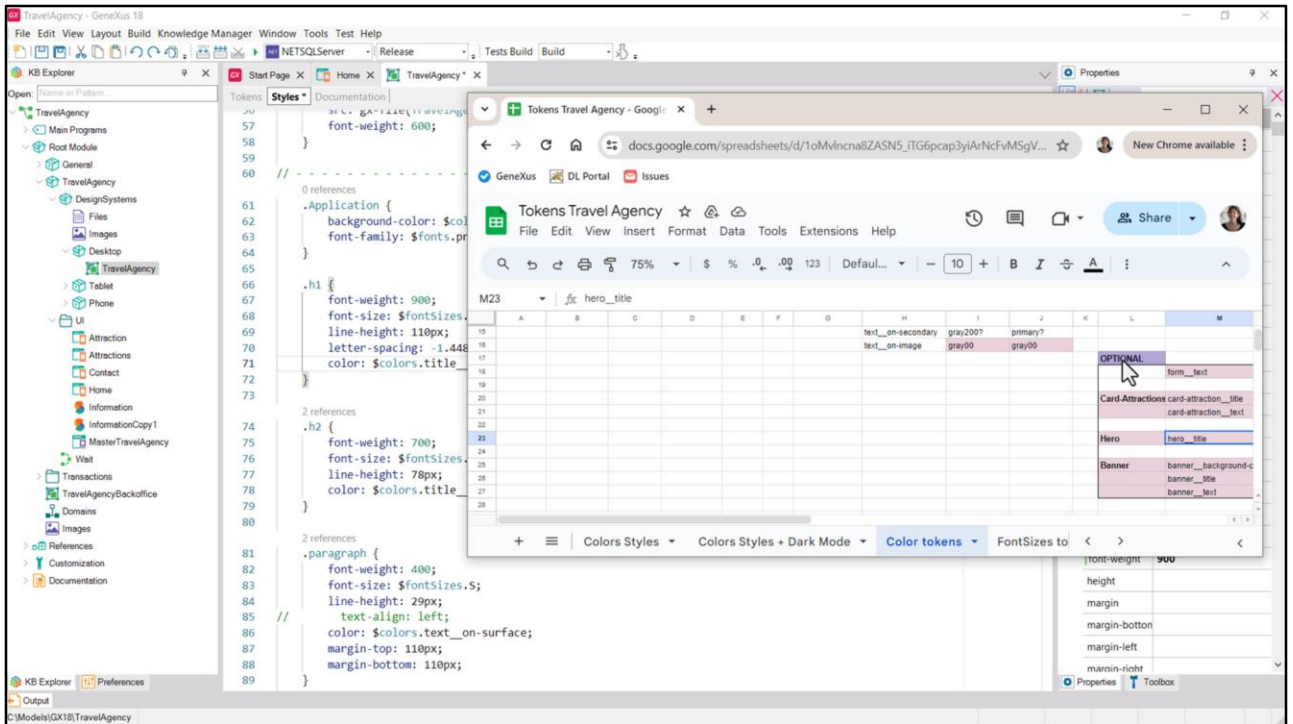

La otra, hero__title, era la indicada si creábamos ese token, pero no lo hicimos, lo dejamos entre los opcionales, ¿se acuerdan?

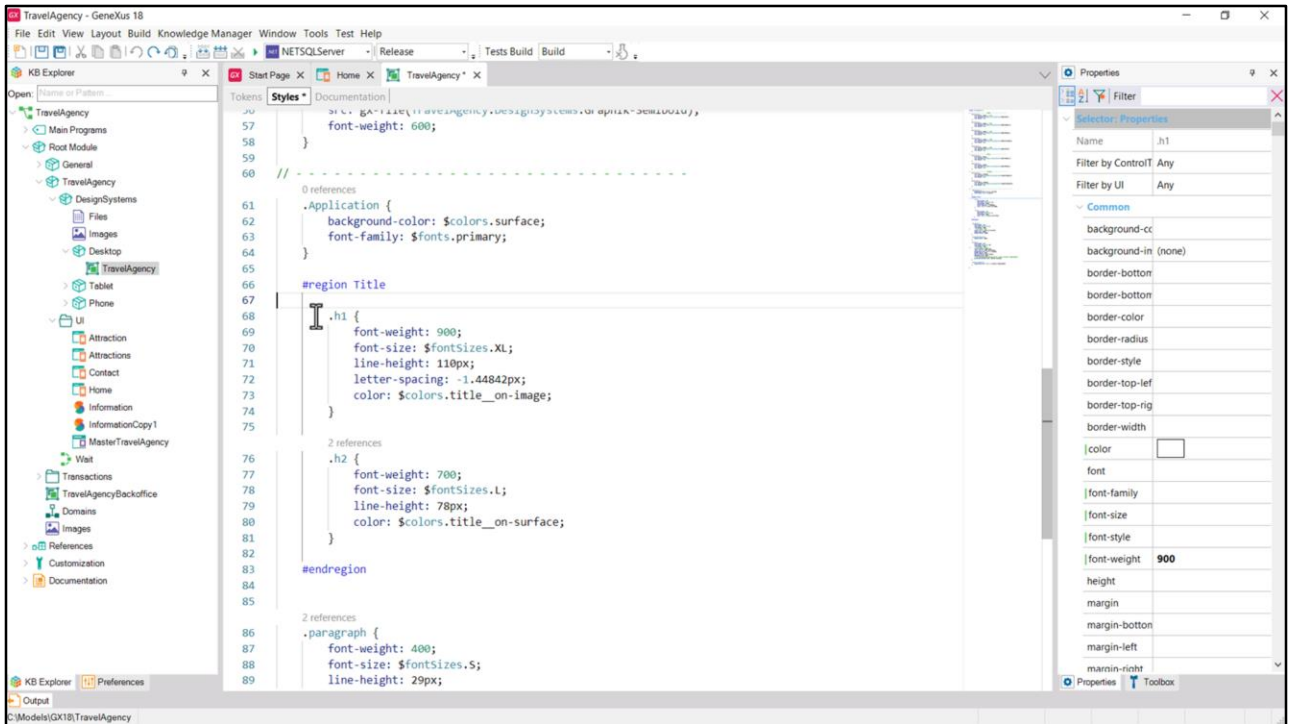

Bien, decidí agrupar tanto a h1 como a h2 en una región Title, así que hago esto...

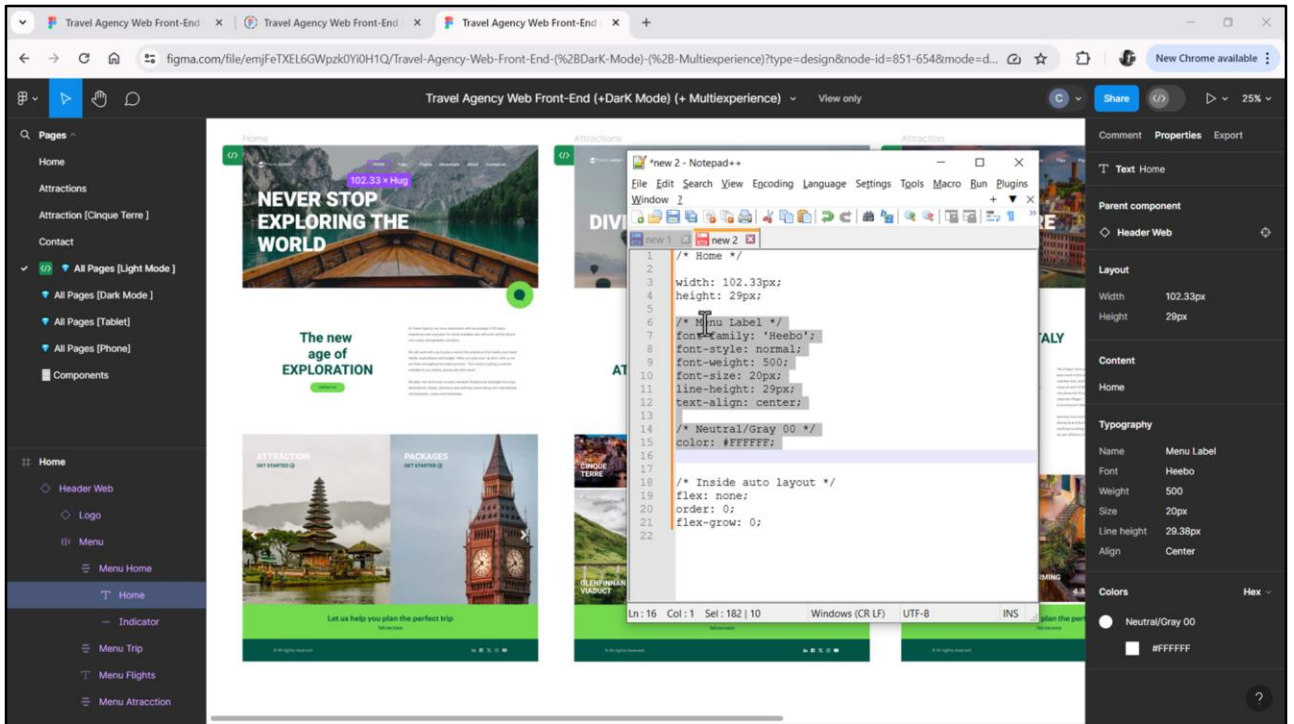

Y así seguiríamos con todas...

Por ejemplo la Menu Label... la ubicamos... extraemos sus propiedades CSS... copiamos la del estilo tipográfico y de color...

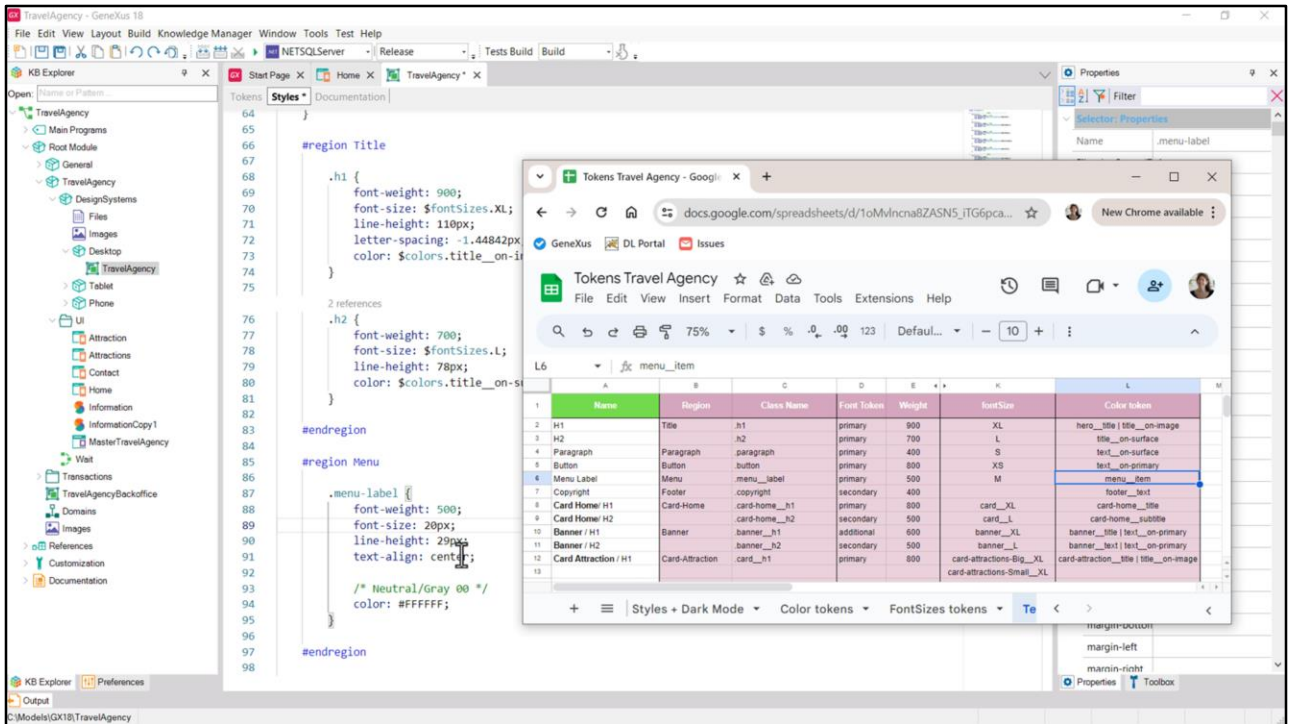

...en GeneXus escribimos región y clase y pegamos... Quitamos estas dos propiedades, y obtenemos los dos tokens que necesitamos...

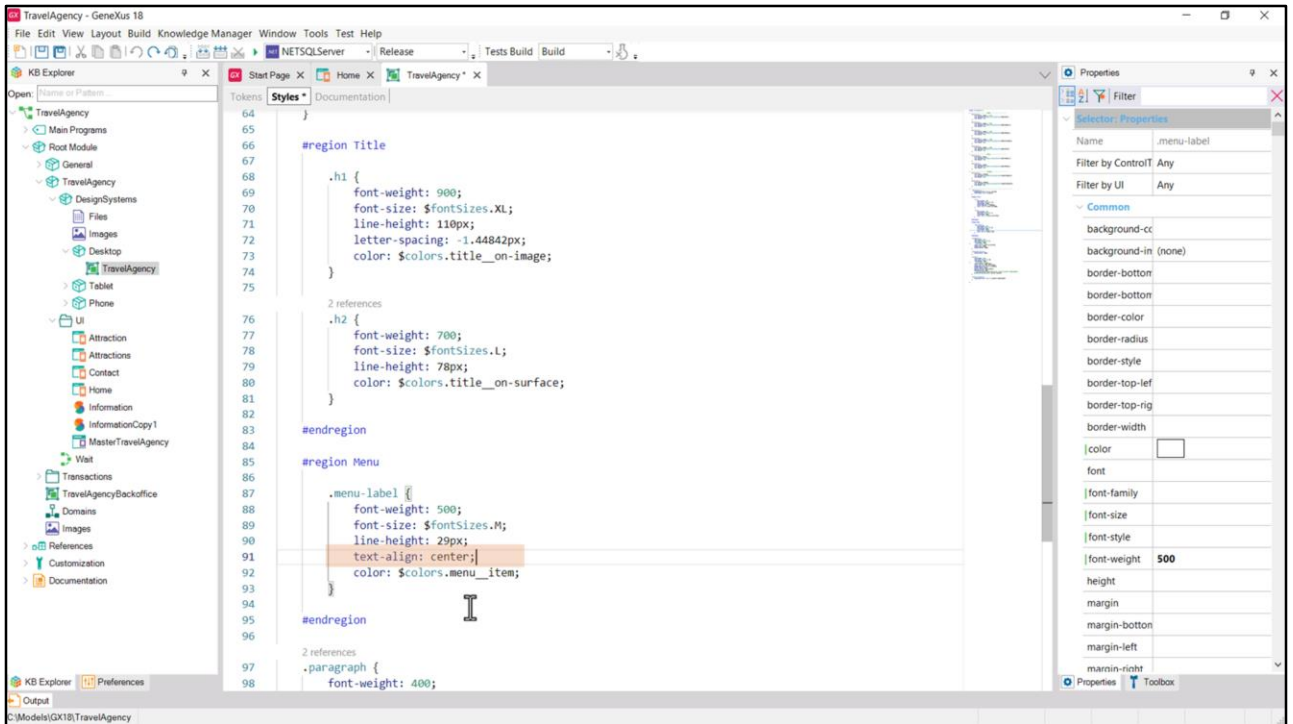

...M aquí y menú__item para el color.

La alineación del texto posiblemente no la realizaremos a través de la propiedad de la clase, pero para no tener que resolverlo ahora, podemos dejarlo así y después, cuando trabajemos específicamente con el menú, allí resolvemos.

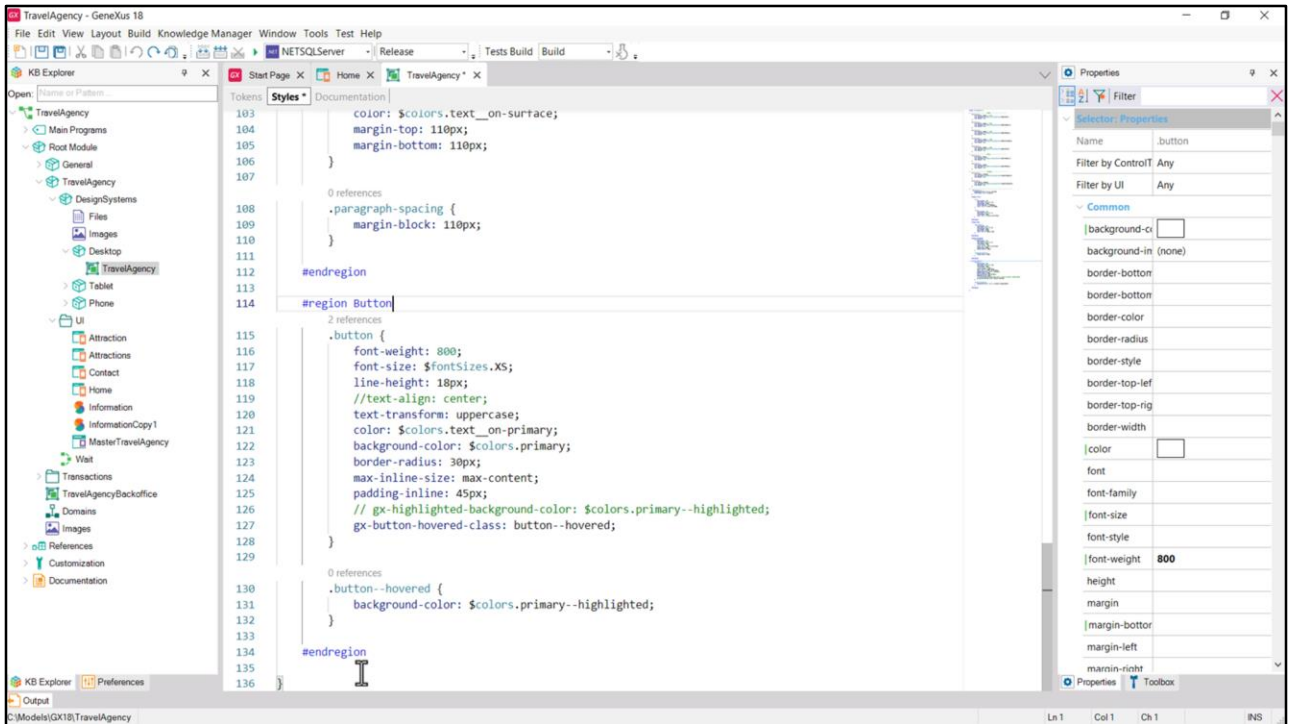

Bueno, luego colocaríamos las que ya teníamos dentro de regiones.

Ahora la de Button...

Grabo... aquí este comentario está mal ubicado... voy a corregirlos para que no corten al medio las regiones... Ahora sí. Y lo mismo con este otro. Bien, ahora sí...

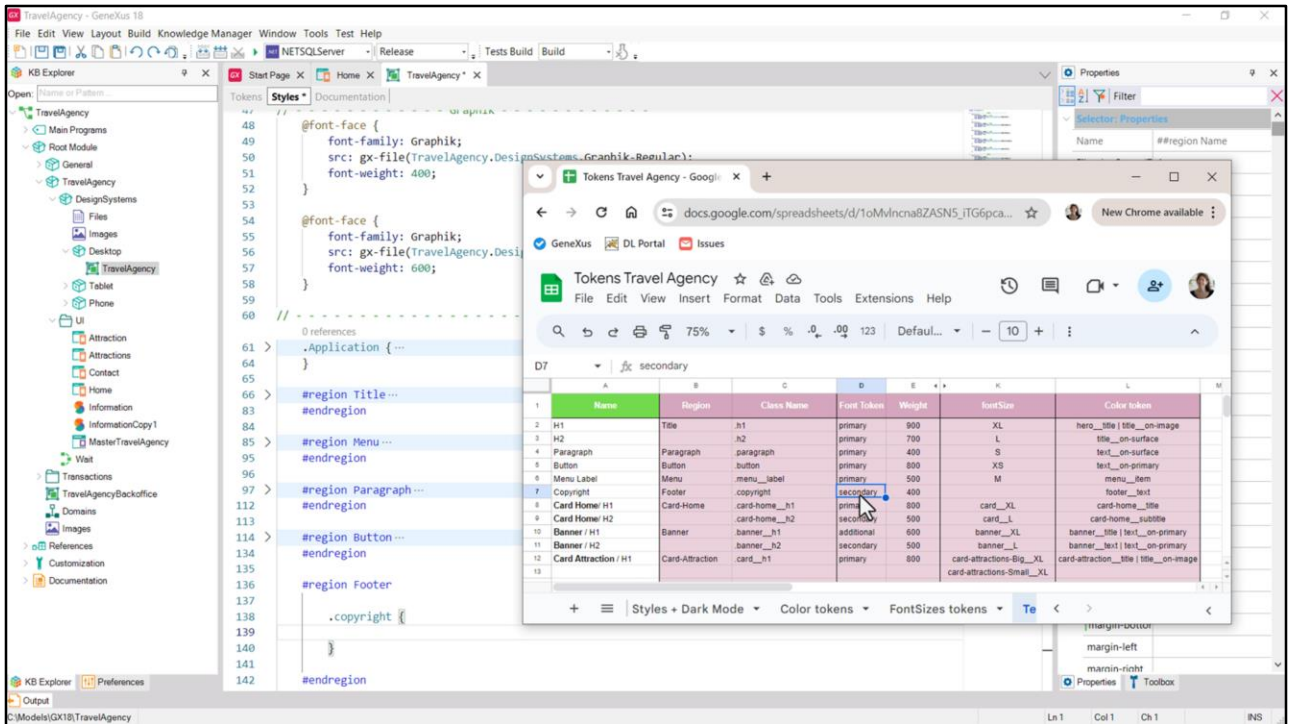

Bueno, repetiríamos esto mismo hasta ingresar todas las clases correspondientes a los estilos tipográficos.

Voy a detenerme en la clase copyright porque usa una familia de fuentes que no es la default...será la de nuestro token secondary y no usáremos para el font size token, sino que dejáremos su valor absoluto, ¿se acuerdan?

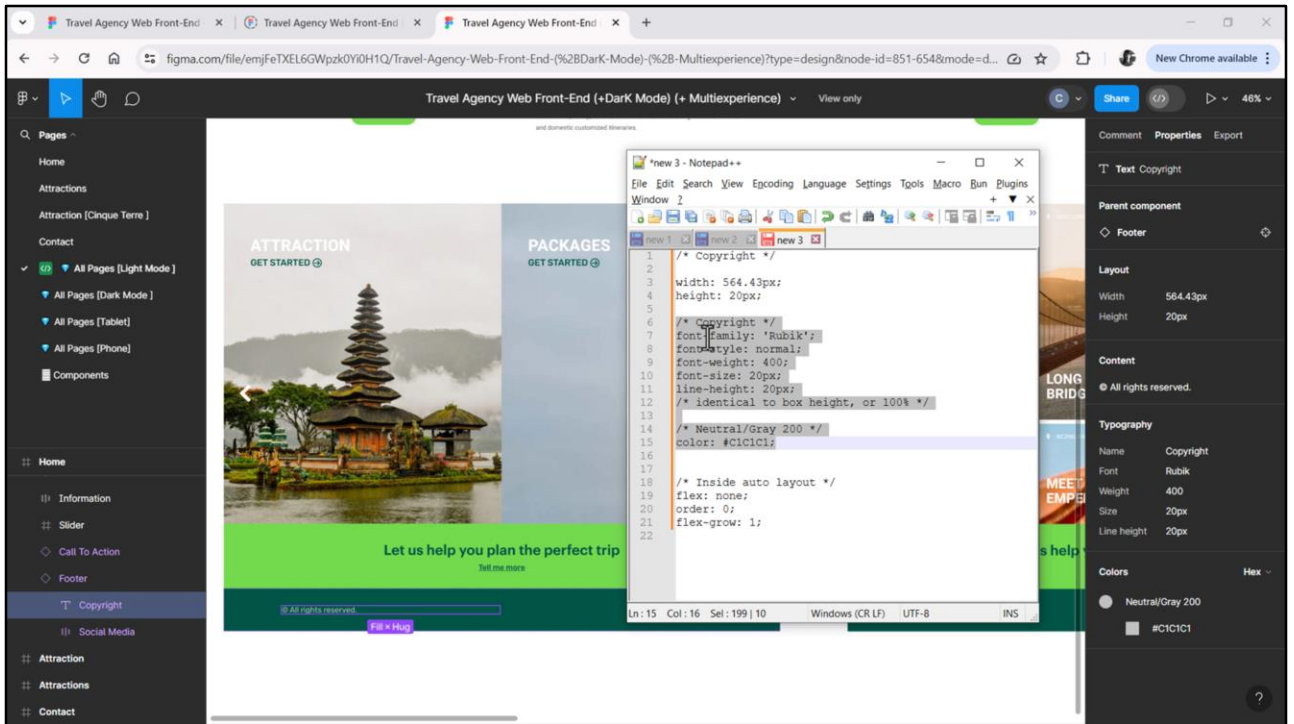

Bueno, acá encuentro el estilo tipográfico que corresponde a este elemento de aquí. Extraigo, como siempre, sus propiedades CSS... las pego, copio estilo tipográfico y estilo de color...

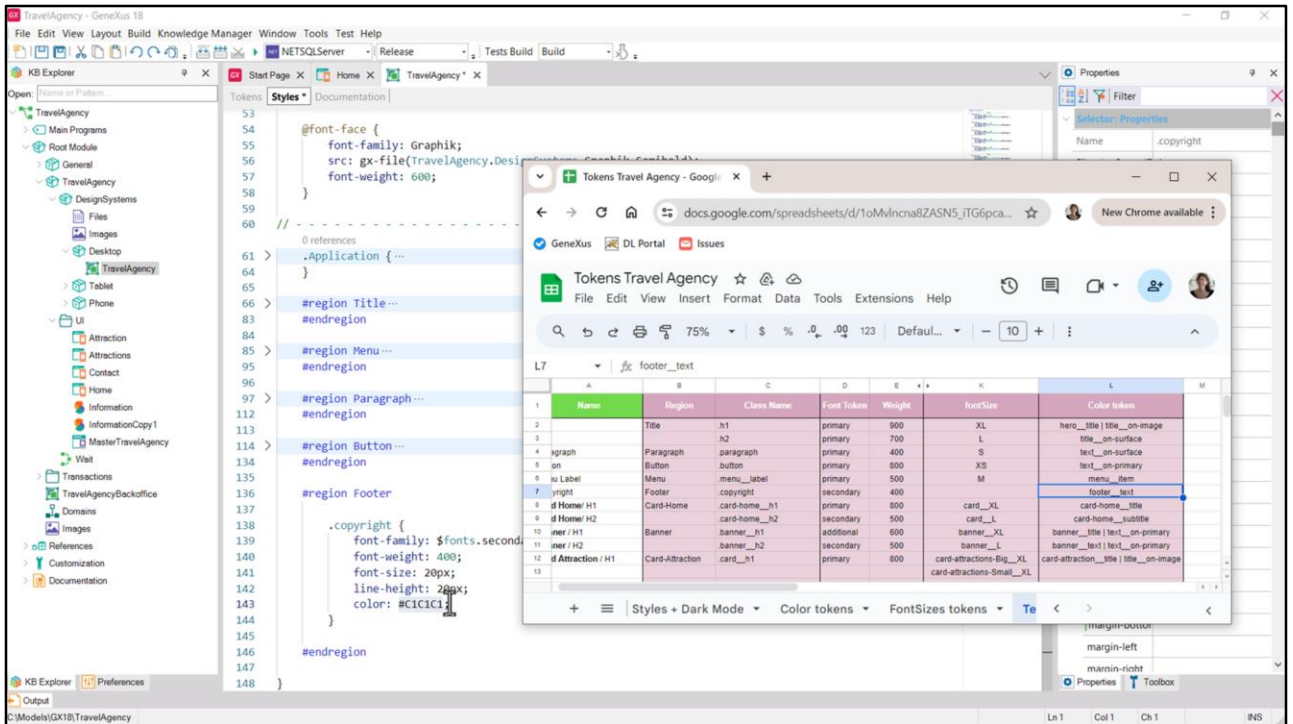

... voy a GeneXus, pego...

Y aquí sustituyo por el token de familia de fuentes. Al hacer esto estoy sobrescribiendo la propiedad font-family que venía de la clase Application, que era la que establecía que correspondía al token primary, ¿se acuerdan?

El font-size lo dejo en términos absolutos y aquí colocho el token de color... que era este.

	A	B	C	D	E	F	G
	Name	Region	Class Name	Font Token	Weight	fontSize	Color tokens
1							
2	H1	Title	.h1	primary	900	XL	hens_title title_on-image
3	H2		.h2	primary	700	L	title_on-surface
4	Paragraph	Paragraph	.paragraph	primary	400	S	text_on-surface
5	Button	Button	.button	primary	800	XS	text_on-primary
6	Menu Label	Menu	.menu_label	primary	500	M	menu_item
7	Copyright	Footer	.copyright	secondary	400		footer_text
8	Card Home / H1	Card-Home	.card-home_h1	primary	800	card_XL	card-home_title
9	Card Home / H2	Card-Home	.card-home_h2	secondary	500	card_L	card-home_subtitle
10	Banner / H1	Banner	.banner_h1	additional	600	banner_XL	banner_title text_on-primary
11	Banner / H2	Banner	.banner_h2	secondary	500	banner_L	banner_title text_on-primary
12	Card Attraction / H1	Card-Attraction	.card_h1	primary	800	card-attractions-Big_XL	card-attraction_title title_on-image
13						card-attractions-Small_XL	
14						card-attraction_XL	
15	Card Attraction / Location		.card_location	secondary	400	card-attractions-Big_S	card-attraction_text text_on-image
16						card-attractions-Small_S	
17	Card Attraction / Rating		.card_rating	secondary	500	card-attractions-Big_M	card-attraction_text text_on-image
18						card-attractions-Small_M	
19						card-attraction_M	
20	Form / Regular Text	Form	.form_text	additional	400	form_M	form_text text_on-surface
21	Form / Place Holder	Form	.form_text-placeholder	primary	400	form_S	form_text-placeholder
22							

Bueno, y ahora sí, agrego todo el resto...

Por ejemplo aquí agregué las clases h1 y h2 de card-home.

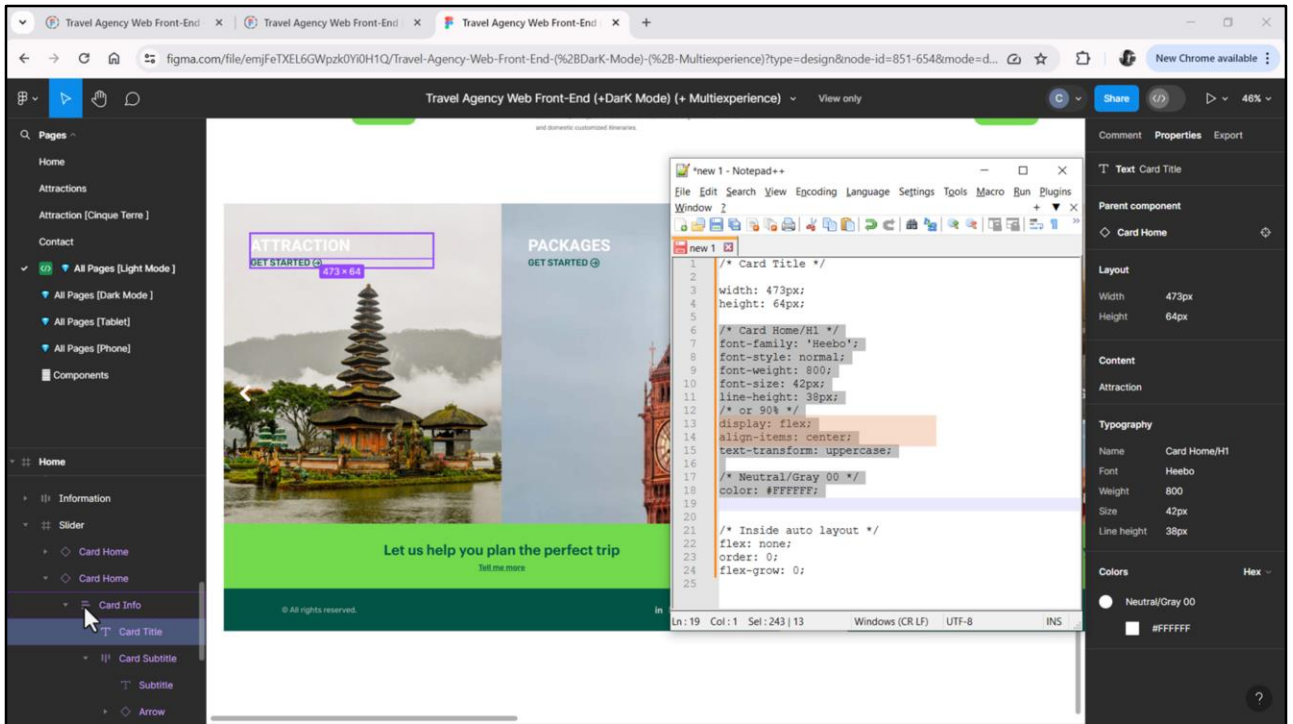

Vemos la h1 en Figma: si copio las propiedades CSS vean que aparecen estas que claramente tienen que ver con que el elemento fue colocado dentro de un frame con autolayout, es decir, que será un flex. Y lo mismo pasará con el subtítulo.

Estas claramente no las copiamos, porque queremos la clase únicamente con la tipografía y el color. Lo demás lo resolveremos cuando estemos implementando la card en el panel. La propiedad text-transform sí la dejamos, porque es la que establece que salga todo el texto en mayúsculas.

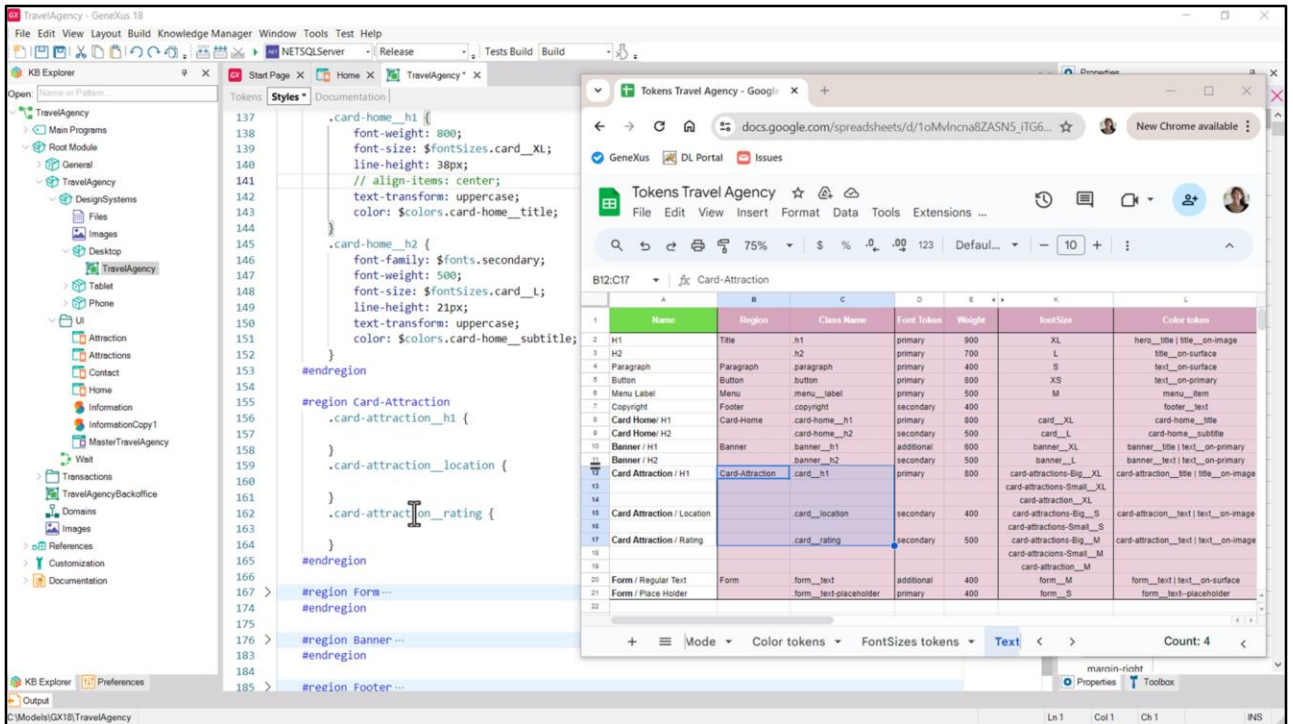

Bueno, y quiero ingresar con ustedes, también las clases de Card-Attraction porque allí debemos reparar en algunas cosas que nos pueden confundir.

Ya creé la región y las tres clases que había identificado en la planilla... aunque al pasarlas al DSO me di cuenta de que por consistencia condría agregarle "attraction" al nombre de las clases...

Analicemos esta h1. ¿Cuál es aquí la confusión? Que tenemos 3 variaciones para el tamaño de la fuente. Estas tres variaciones surgían de los otros tamaños de pantalla, no del tamaño Desktop...

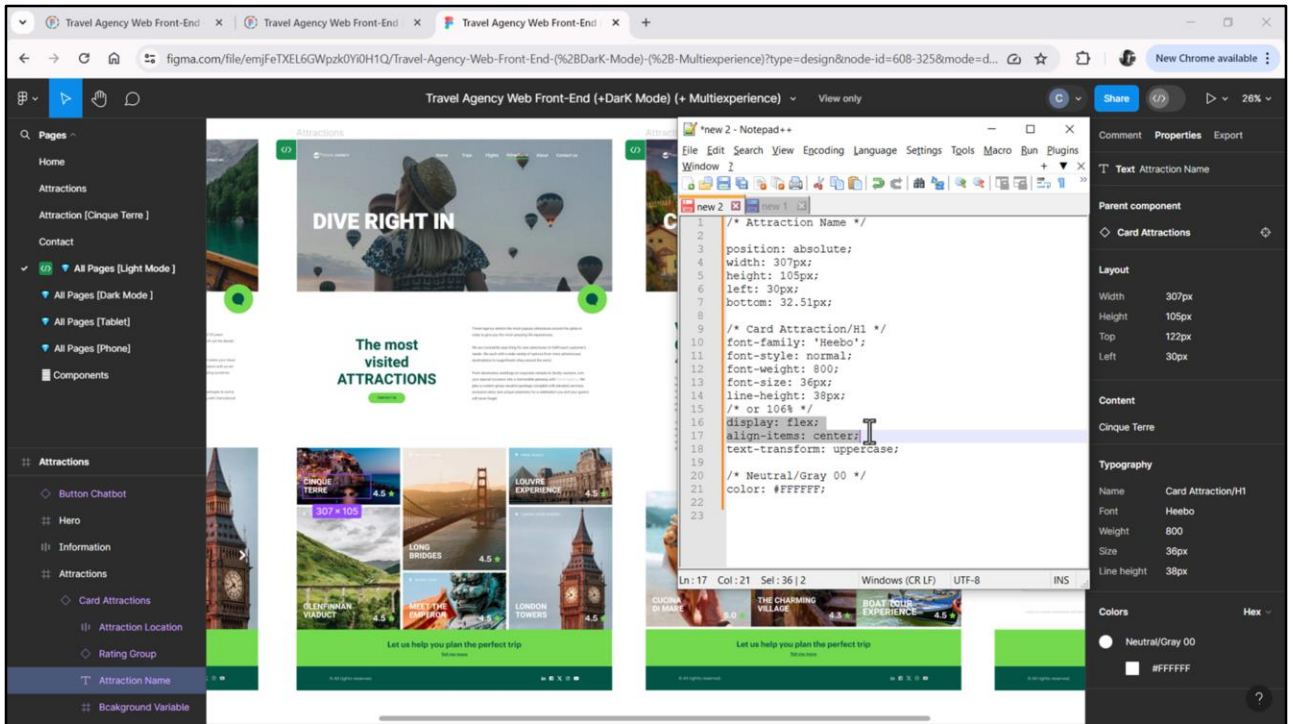

...para el que eran exactamente iguales para la card en Attractions y para la card en Attraction. Veamos el CSS.

La única diferencia son estas propiedades, que no son tipográficas por lo que no nos interesan.

Así que son idénticas las características tipográficas y de color. En particular repararemos en el tamaño de fuente: 36 píxeles. Vamos a copiarlas...

```

137 .card-home_h1 {
138   font-weight: 800;
139   font-size: $fontSizes.card_XL;
140   line-height: 38px;
141   // align-items: center;
142   text-transform: uppercase;
143   color: $colors.card-home_title;
144 }
145
146 .card-home_h2 {
147   font-family: $fonts.secondary;
148   font-weight: 500;
149   font-size: $fontSizes.card_L;
150   line-height: 21px;
151   text-transform: uppercase;
152   color: $colors.card-home_subtitle;
153 }
154
155 #endregion
156
157 #region Card-Attraction
158 .card-attraction_h1 {
159   font-weight: 800;
160   font-size: $fontSizes.card-attractions-big_XL;
161   line-height: 38px;
162   text-transform: uppercase;
163   color: $colors.title_on-image;
164 }
165
166 .card-attraction_location {
167 }
168
169 .card-attraction_rating {
170 }
171 #endregion
172
173 #region Form...
174 #endregion
175
176
177
178
179

```

	C	D	E	K	L
	Class Name	Font Tokens	Weight	font-size	Color token
2		primary	900	XL	hero_title title_on-image
3		primary	700	L	title_on-surface
4		primary	400	S	text_on-surface
5		primary	800	XS	text_on-primary
6		primary	500	M	menu_item
7		secondary	400		footer_text
8		primary	800	card_XL	card-home_title
9		secondary	500	card_L	card-home_subtitle
10		additional	600	banner_XL	banner_title text_on-primary
11		secondary	500	banner_L	banner_text text_on-primary
12		primary	800	card-attractions-Big_XL	card-attraction_title title_on-image
13				card-attractions-Small_XL	
14				card-attraction_XL	
15		secondary	400	card-attractions-Big_S	card-attraction_text text_on-image
16		secondary	500	card-attractions-Small_S	card-attraction_text text_on-image
17		secondary	500	card-attractions-Big_M	card-attraction_text text_on-image
18				card-attractions-Small_M	
19				card-attraction_M	
20		additional	400	form_M	form_text text_on-surface
21		primary	400	form_S	form_text-placeholder
22					

La propiedad familia de fuentes es la default así que la quité. Cambio el valor del color por el token que tomo de la planilla... Y ahora ¿qué hago con el font-size?, ¿cuál de los tokens elijo? El Big, porque era el de 36 píxeles.

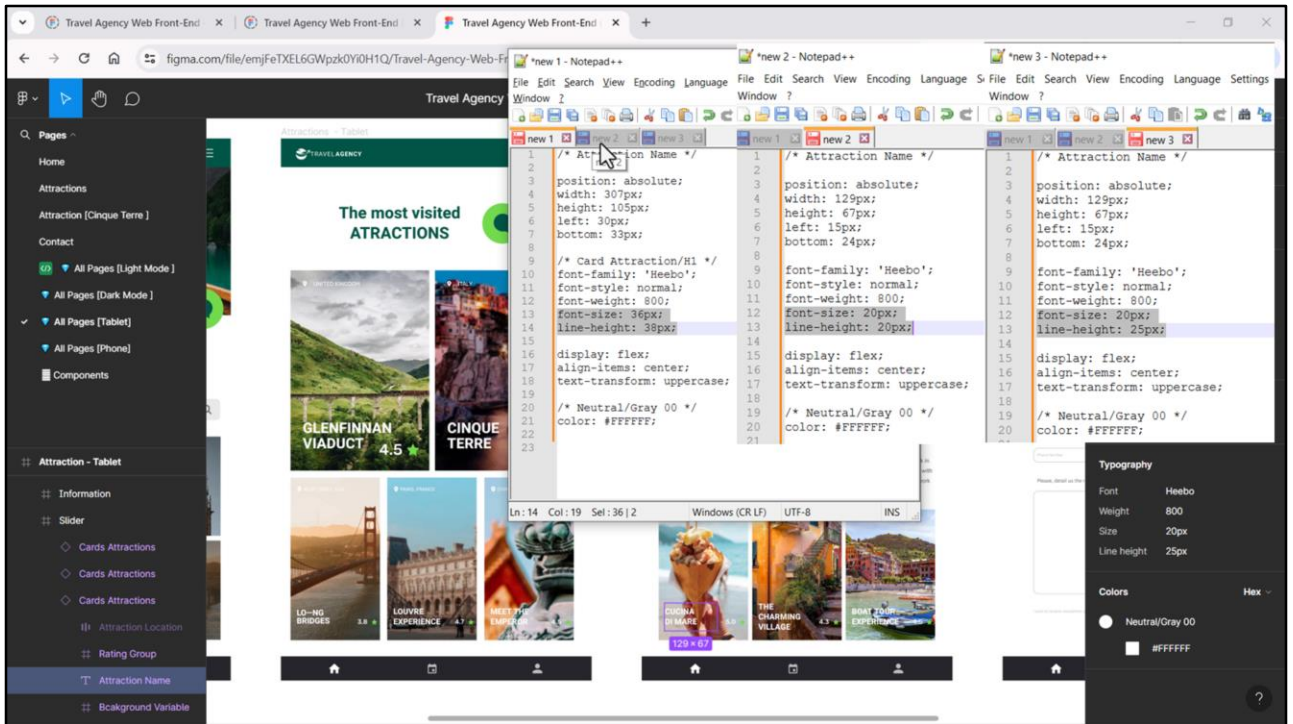

Para la aplicación en tamaño de pantalla Desktop no necesitamos nada más. Podríamos, entonces, seguir de largo, y no preocuparnos ahora por los otros tamaños de pantalla, dado que dijimos que empezaríamos por Desktop.

Esa es una opción. La que recomendaría para principiantes. La otra es ya ir despejando el terreno.

Lo voy a mostrar sólo con uno de los casos, para aprovechar a introducir otra cuestión de las clases que aún no vimos.

Veamos qué varía para Tablet... Aquí tenemos variante1, variante 2 y variante 3. Aquí copié las propiedades CSS de las tres...

Vemos, primero que nada, que Chechu omitió definir estilo tipográfico para estas dos. Sí se lo dio a la primera. Claramente una distracción.

Pero lo segundo que vemos en esta comparación es que sólo hay dos propiedades que varían: estas. Todo lo demás es idéntico.

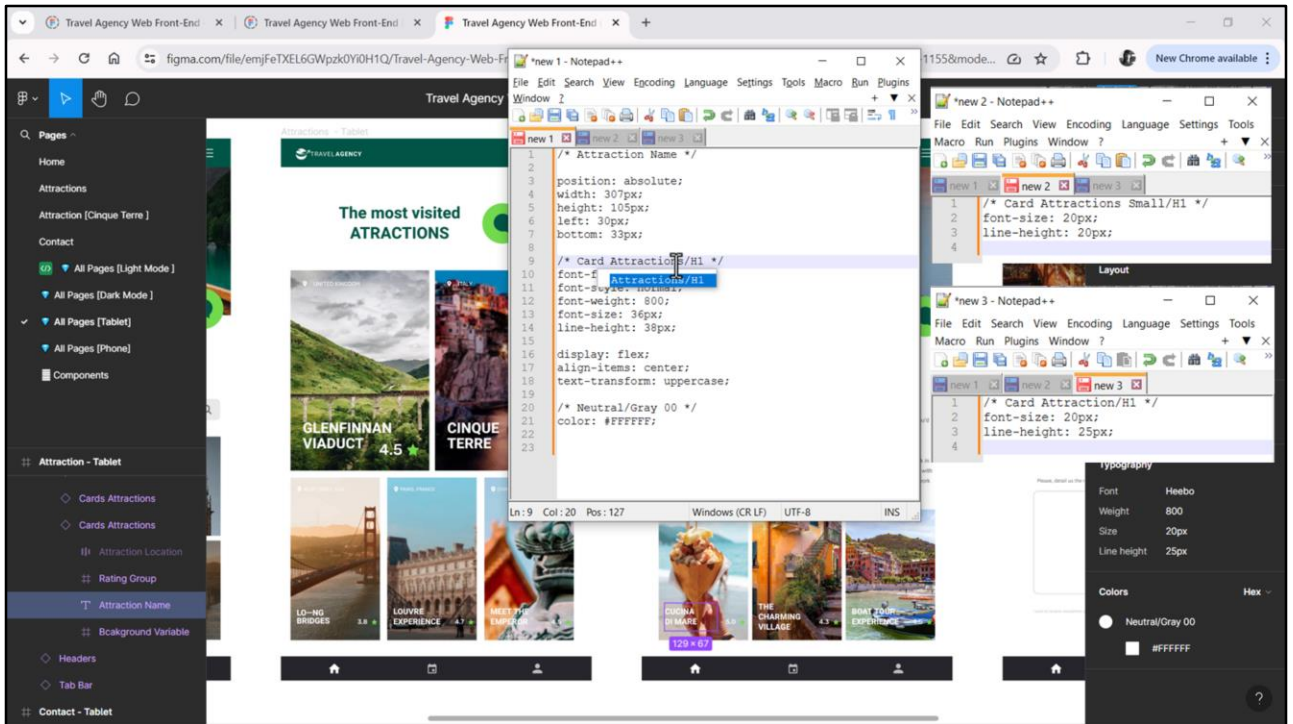

Entonces a esta variante podría llamarle Card Attraction H1 con las dos propiedades que varían, nada más.

A esta otra le llamaría Card Attractions Small H1, también sólo con las propiedades que varían.

Y a esta que es nuestra default porque es de la que partimos, le agregamos una s al final, para diferenciar la card en Attractions de la card de Attraction. Eso nos lleva a tener que realizar ese cambio en nuestro DSO.

	A	B	C	D	E	K	
	Name	Region	Class Name	Font Token	Weight	fontSize	Color
1	H1	Title	h1	primary	900	XL	hero_title t
2	H2	h2	h2	primary	700	L	title_or
3	Paragraph	Paragraph	paragraph	primary	400	S	text_or
4	Button	Button	button	primary	800	XS	text_or
5	Menu Label	Menu	menu_label	primary	500	M	menu
6	Copyright	Footer	copyright	secondary	400		footet
7	Card Home / H1	Card-Home	card-home_h1	primary	800	card_XL	card-hoi
8	Card Home / H2	Card-Home	card-home_h2	secondary	500	card_L	card-hom
9	Banner / H1	Banner	banner_h1	additional	600	banner_XL	banner_title t
10	Banner / H2	Banner	banner_h2	secondary	500	banner_L	banner_text t
11	Card Attraction / H1	Card-Attraction	card-attractions_h1	primary	800	card-attractions-Big_XL	card-attraction_tit
12			card-attractions-small_h1			card-attractions-Small_XL	
13			card-attraction_h1			card-attraction_XL	
14	Card Attraction / Location		card_location	secondary	400	card-attractions-Big_S	card-attraction_te
15						card-attractions-Small_S	
16	Card Attraction / Rating		card_rating	secondary	500	card-attractions-Big_M	card-attraction_te
17						card-attractions-Small_M	
18						card-attraction_M	
19	Form / Regular Text	Form	form_text	additional	400	form_M	form_text te
20	Form / Place Holder	Form	form_text-placeholder	primary	400	form_S	form_text-

```

1 // Card Attraction/H1 */
2
3 font-size: $fontSizes.card-attraction_XL;
4 line-height: 1.5px;
5

```

Reflejémoslo primero en la planilla...

Nos quedarían así los nombres de las clases... la primera, esta la segunda y esta la tercera.

Vamos a aprovechar a dejar el código CSS con los tokens así después lo podemos copiar directamente...

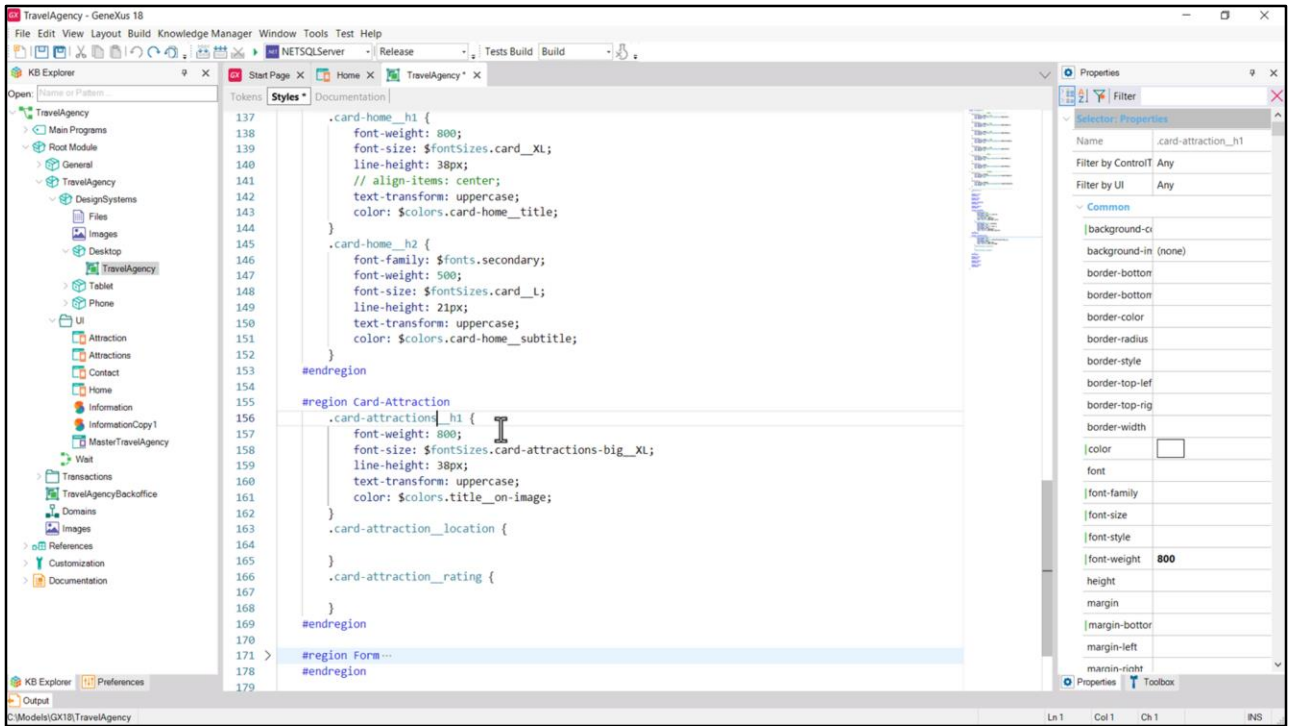

Bueno, entonces agregamos esta "s" al nombre de nuestra clase en nuestro DSO para Desktop...

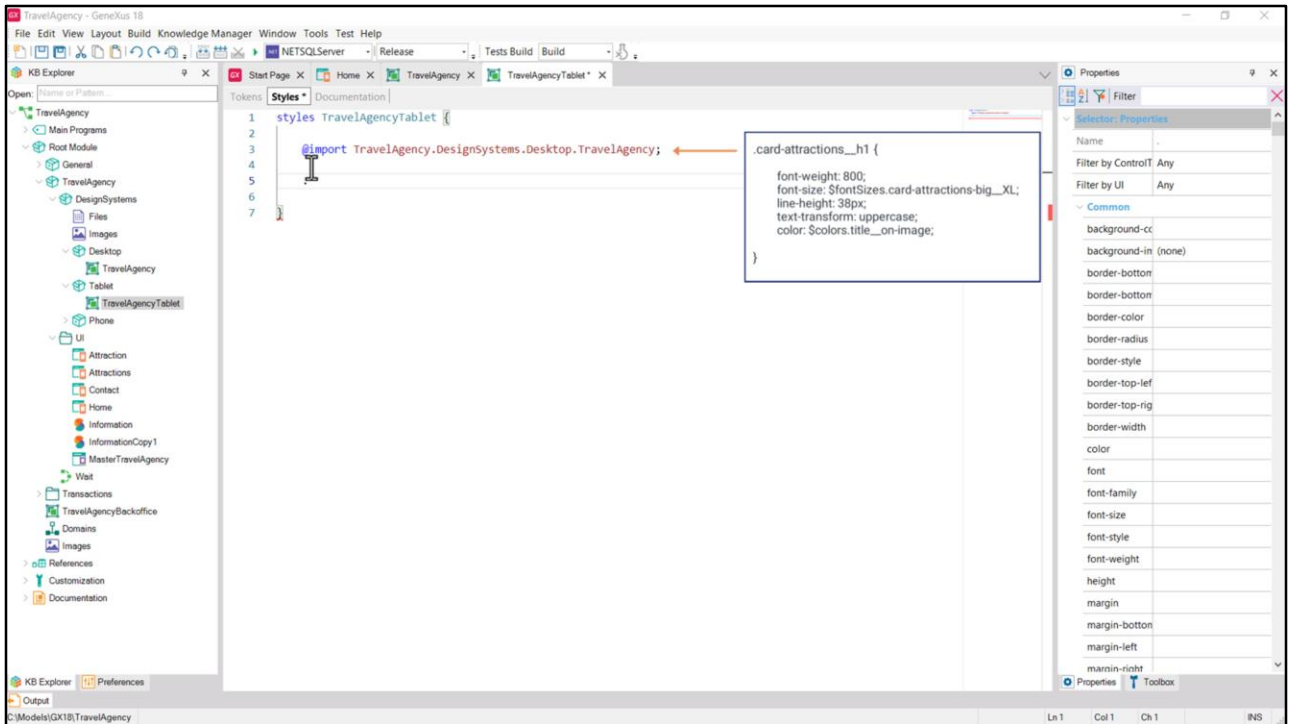

Y abrimos el DSO para Tablet que, como recordaremos, importaba tokens y styles del de Desktop. Eso significa que ya cuenta con esta clase así tal cual, por lo que, en principio, no necesitaríamos redefinirla.

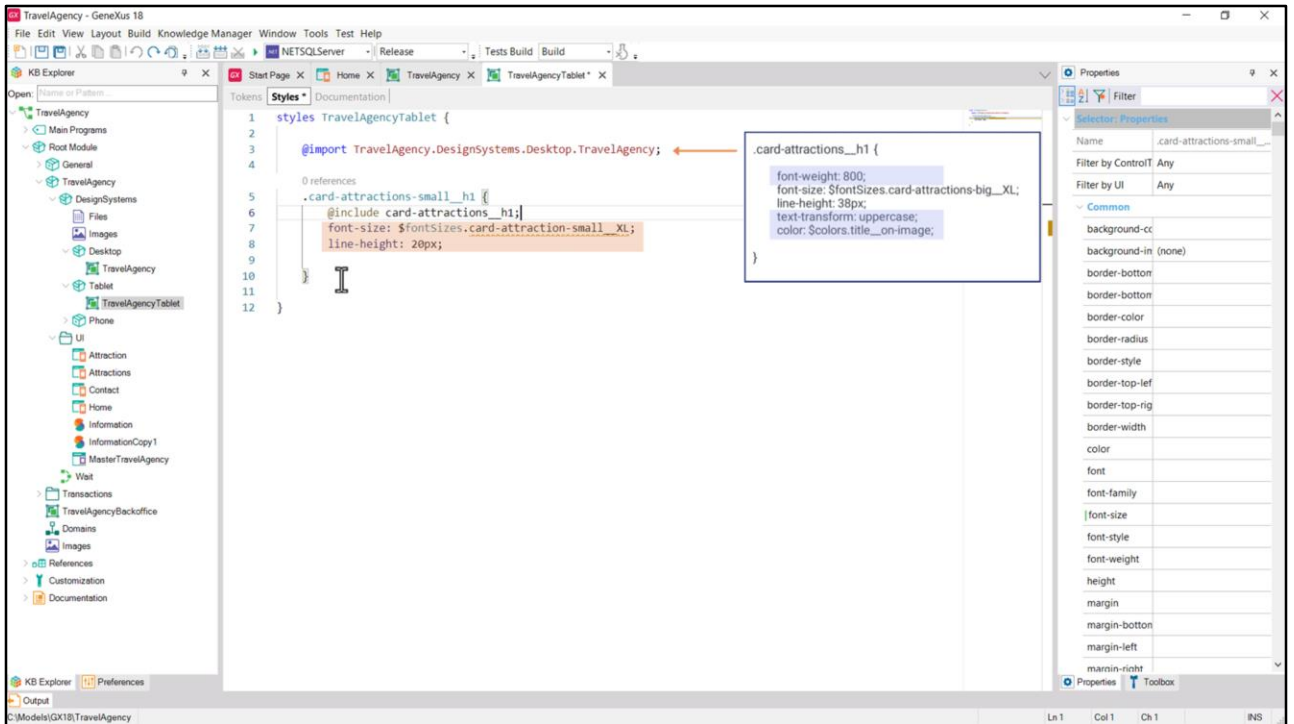

Podríamos entonces pensar en agregar la clase h1 para la card small... copiando únicamente estas dos propiedades, dado que antes incluiríamos el contenido de la clase card-attractions__h1.

Al hacer esto toma todas las propiedades diferentes de estas dos y agrega estas dos.

Si bien nos resulta intuitivo pensar que si la clase es importada de otro DSO entonces con eso ya alcanza para que pueda ser incluida, esto no es así. Tiene que estar en el mismo DSO.

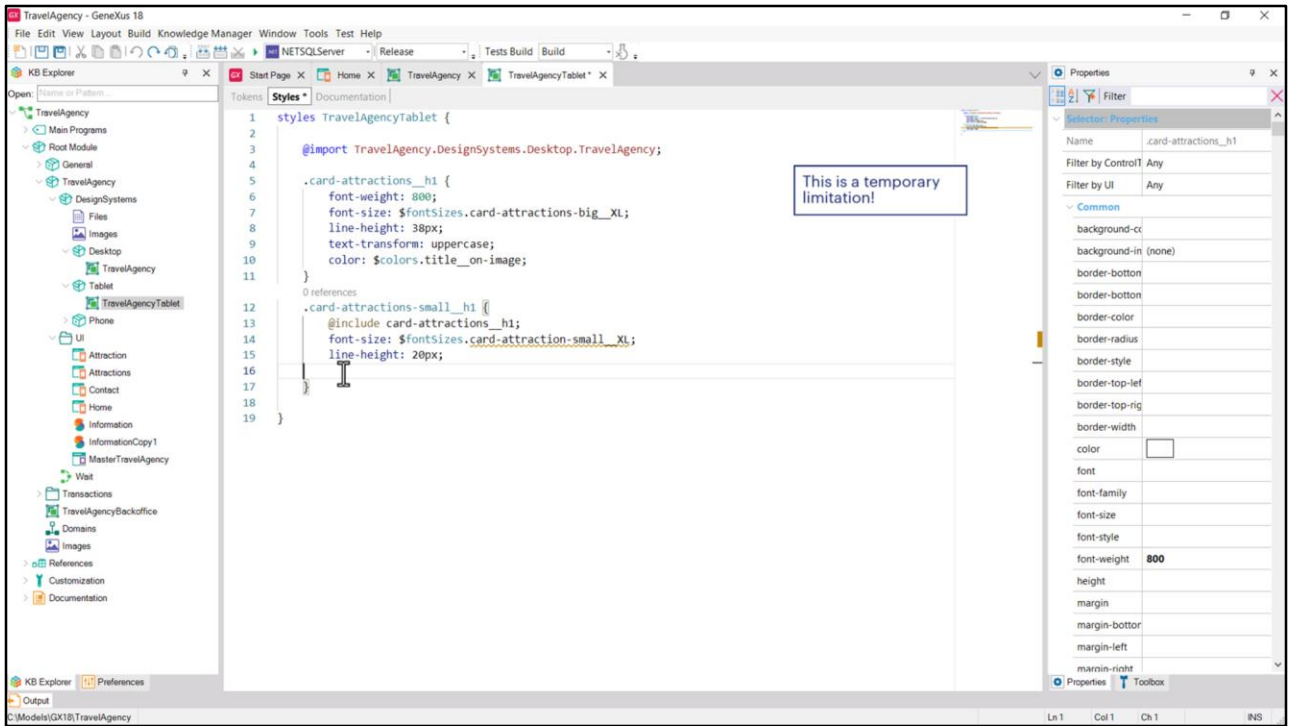

Por lo que, si queremos utilizar la regla include, deberemos copiar la clase.

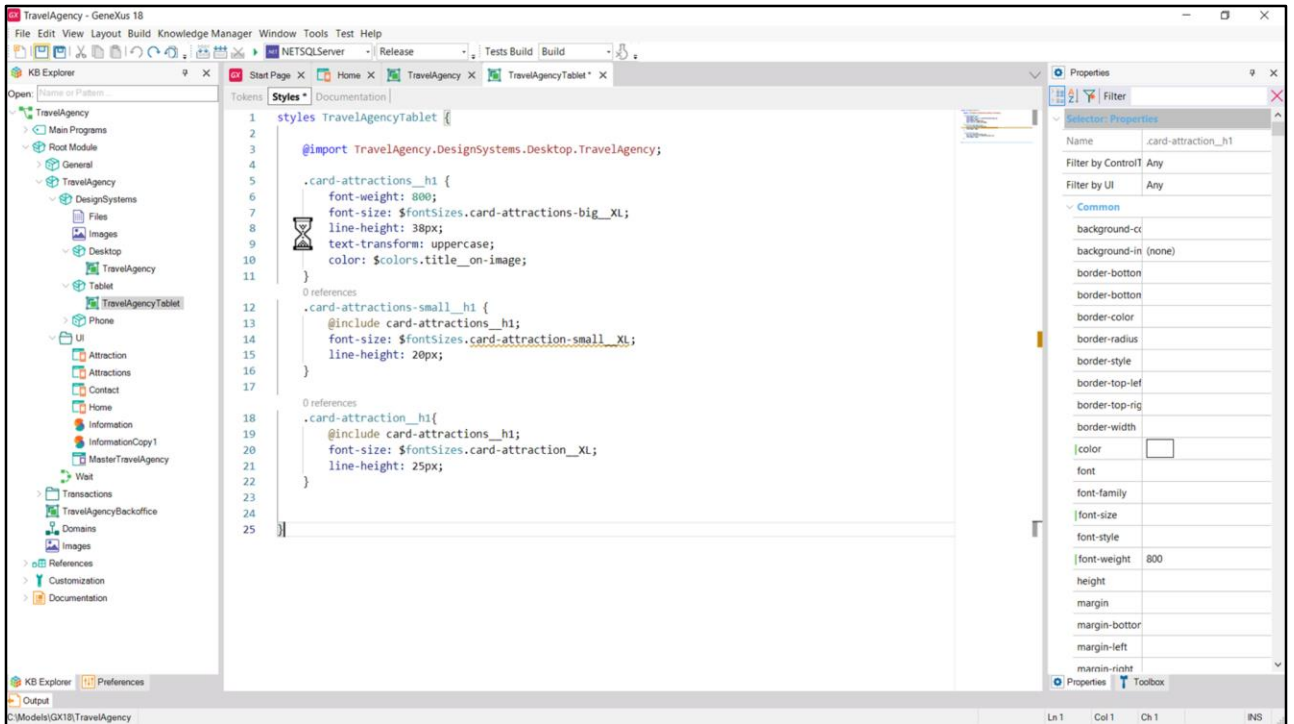

La otra clase la escribiríamos de la misma manera.

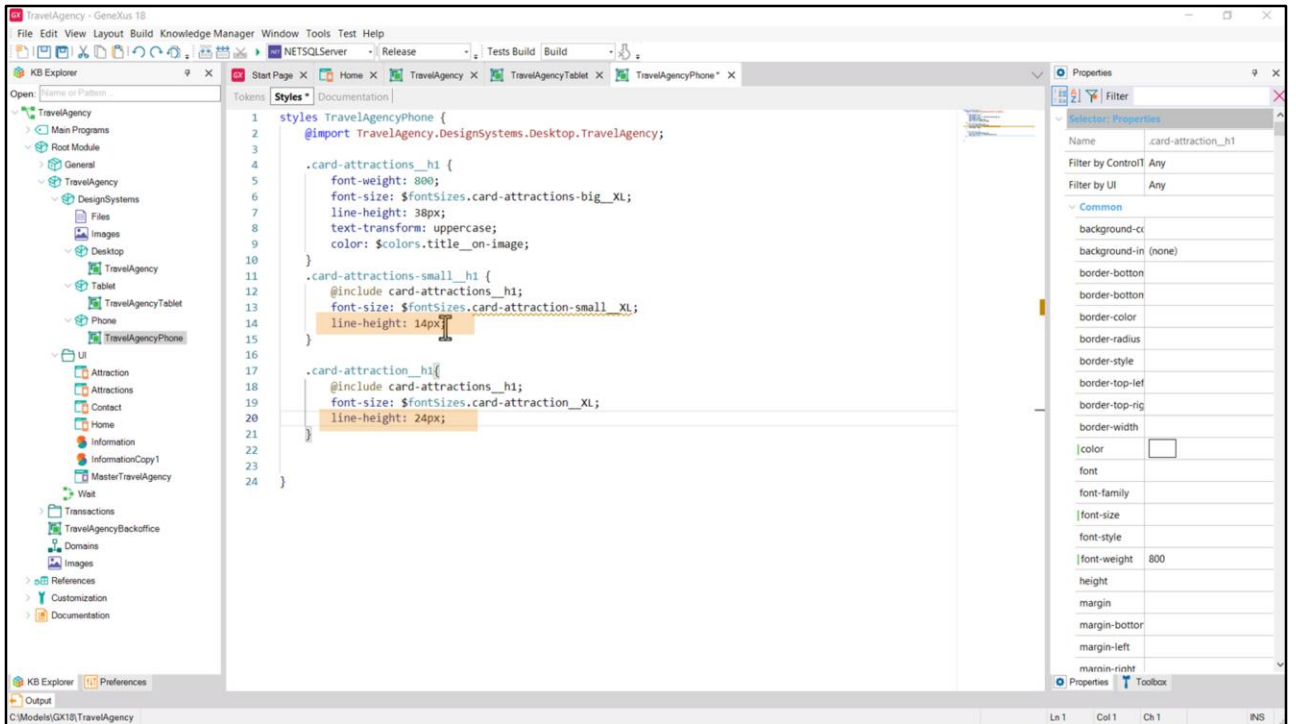

Bueno, y deberíamos hacer lo mismo para Phone.

Aquí lo muestro ya hecho: los tokens son los mismos, claro, esa es la gracia. Lo que tuve que modificar fueron estos valores, que no están tokenizados en nuestro caso.

	A	B	C	D	E	K	L	M	N	O	P
	Name	Region	Class Name	Font Token	Weight	font Size	Color token		Sizes		
1	H1	Title	h1	primary	900	XL	hero_title title_on-image		100		
2	H2	h2	h2	primary	700	L	title_on-surface		67		
3	Paragraph	Paragraph	paragraph	primary	400	S	text_on-surface		42		
4	Button	Button	button	primary	800	XS	text_on-primary		41		
5	Menu Label	Menu	menu_label	primary	500	M	menu_item		36		
6	Copyright	Footer	copyright	secondary	400		footer_text		23.5		
7	Card Home / H1	Card-Home	card-home_h1	primary	800	card_XL	card-home_title		20		
8	Card Home / H2	card-home_h2	card-home_h2	secondary	500	card_L	card-home_subtitle		16		
9	Banner / H1	Banner	banner_h1	additional	600	banner_XL	banner_title text_on-primary		14		
10	Banner / H2	banner_h2	banner_h2	secondary	500	banner_L	banner_text text_on-primary				
11	Card Attraction / H1	Card-Attraction	card-attractions_h1	primary	800	card-attractions-Big_XL	card-attraction_title title_on-image				
12			card-attractions-small_h1			card-attractions-Small_XL					
13			card-attraction_h1			card-attraction_XL					
14	Card Attraction / Location		card-attractions_location	secondary	400	card-attractions-Big_S	card-attraction_text text_on-image				
15			card-attractions-small_location			card-attractions-Small_S					
16	Card Attraction / Rating		card-attractions_rating	secondary	500	card-attractions-Big_M	card-attraction_text text_on-image				
17			card-attractions-small_rating			card-attractions-Small_M					
18			card-attraction__rating			card-attraction_M					
19	Form / Regular Text	Form	form_text	additional	400	form_M	form_text text_on-surface				
20	Form / Place Holder		form_text-placeholder	primary	400	form_S	form_text-placeholder				

Nos va a pasar igual con la tipografía para Location. Cambiémosle el nombre para llamarle `card-attractions__location` para la que va a ser la default, es decir, la de Desktop, que no varía entre las cards, y la de Tablet y Phone que sí tendrá una versión big y una small, por lo que a esta segunda le llamaremos small, mientras que la primera, la default, será la big.

Y para el rating tenemos las mismas tres variaciones que para el h1. Así que las diferenciamos de la misma manera: `card-attractions` para la versión big, `card-attractions-small` para la small y `card-attraction` para la card de attraction, justamente.

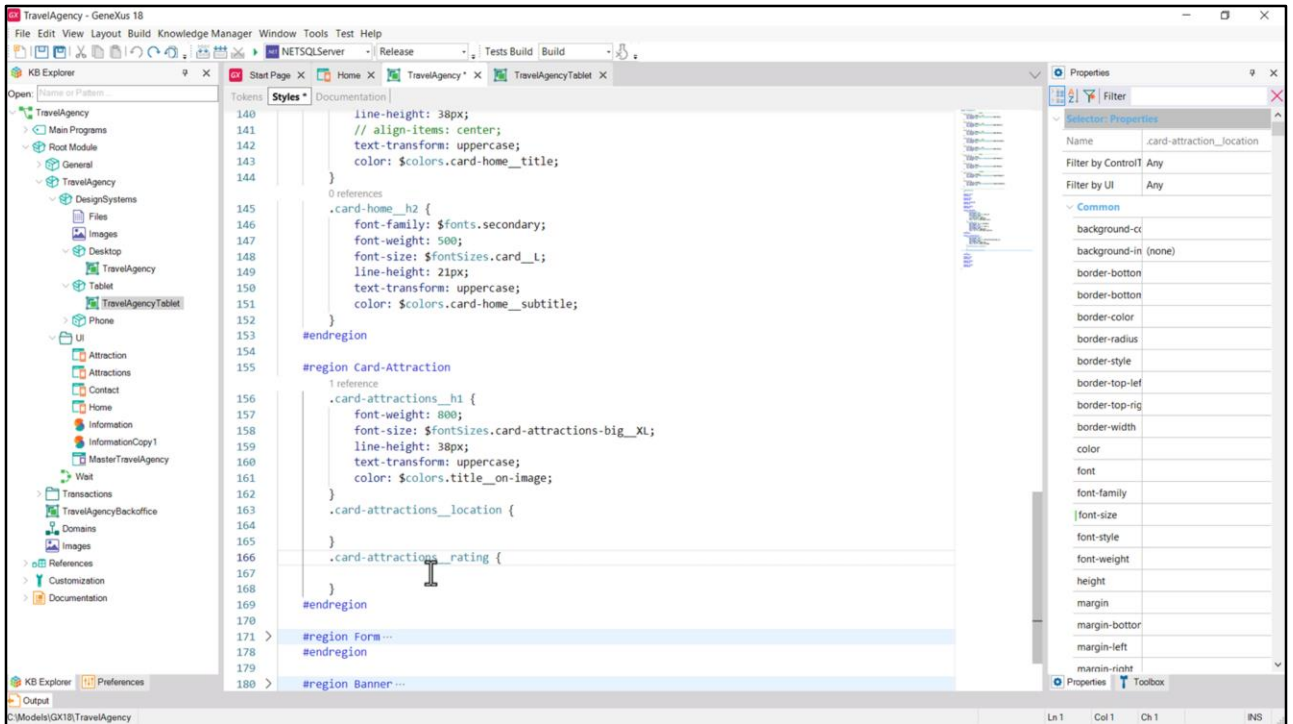

Y ahora en el DSO para Desktop reflejemos las clases que les corresponden, agregándoles la "s" a los nombres.

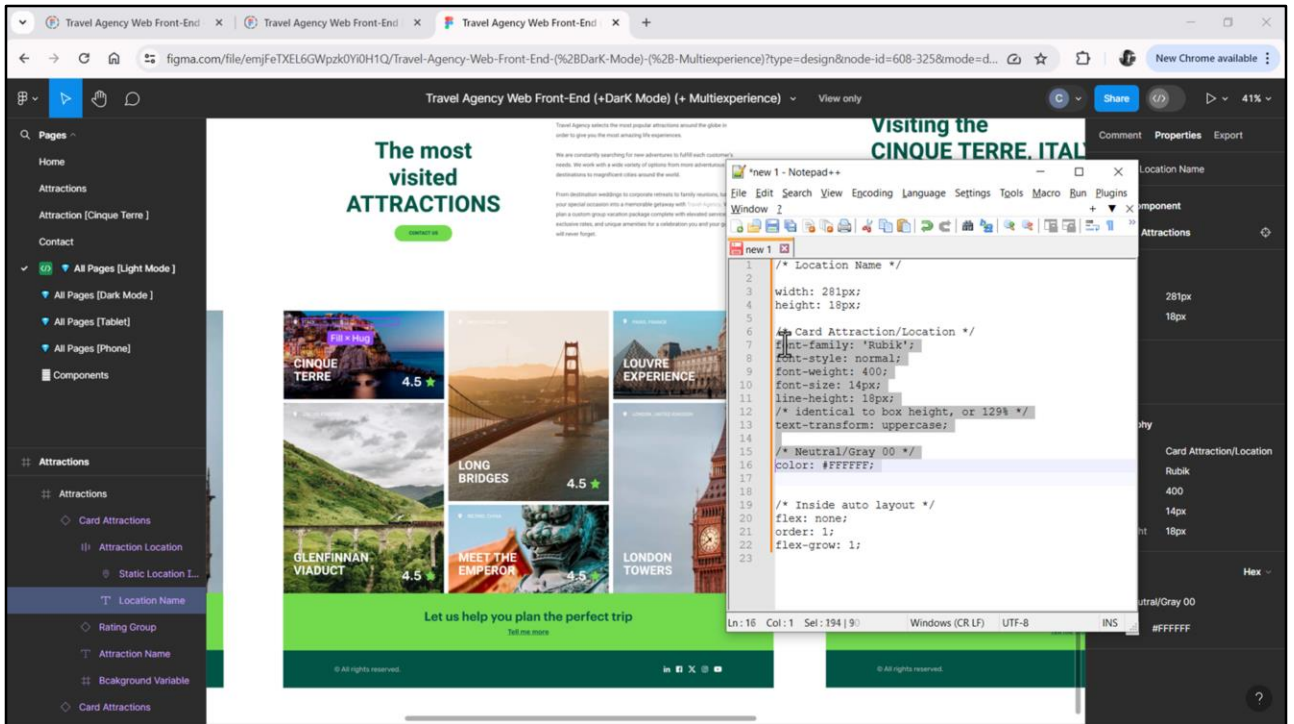

Ahora vamos a Figma...

Aquí tenemos la location... copiamos su código CSS... lo pegamos aquí...
Copiamos las propiedades de tipografía y color...

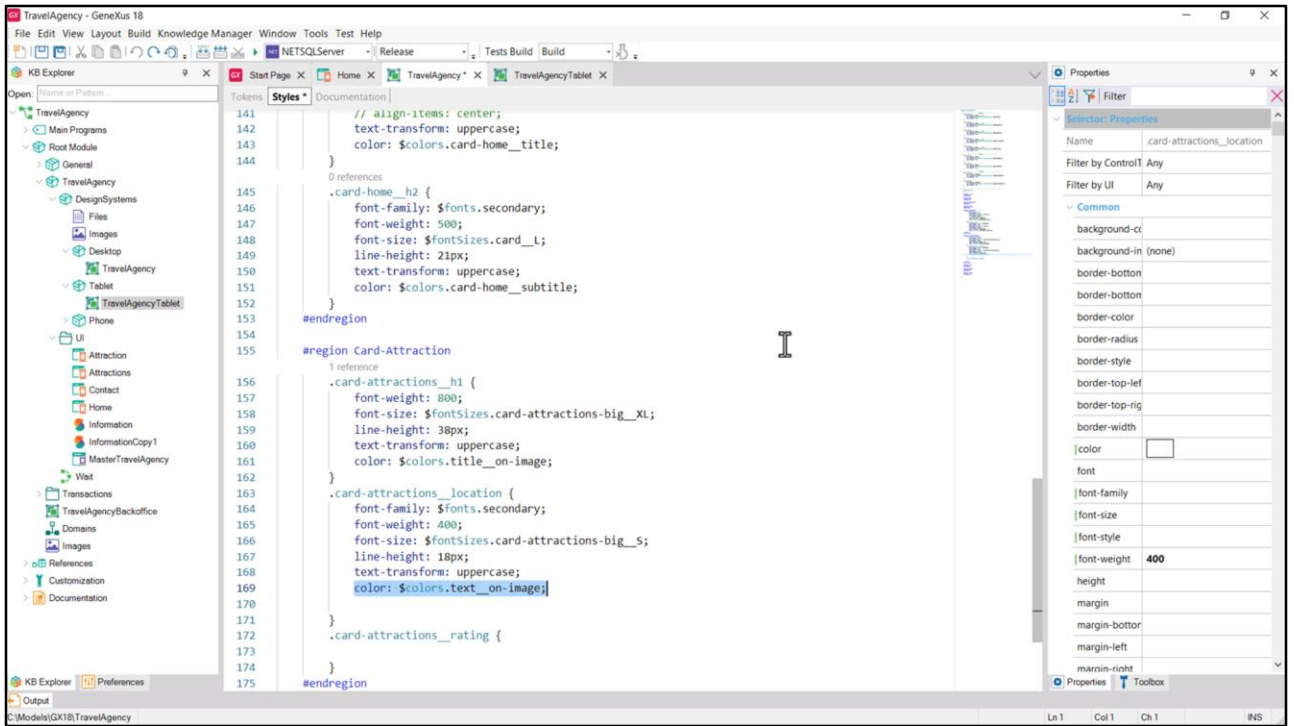

Las pegamos en GeneXus... La familia de fuentes no será la estándar, la default, sino que será la secundaria. El font-size va a corresponder a este token. Y el color a este otro.

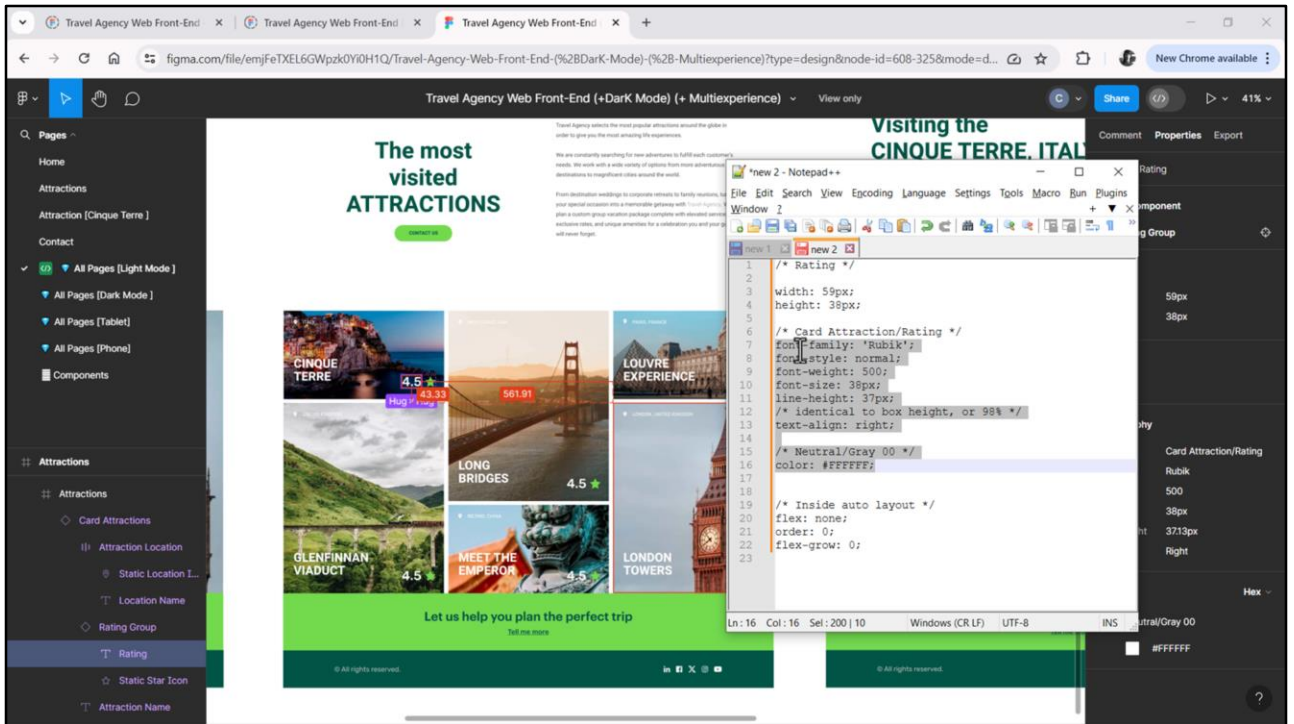

Y ahora hacemos lo mismo con el rating... Copiamos...

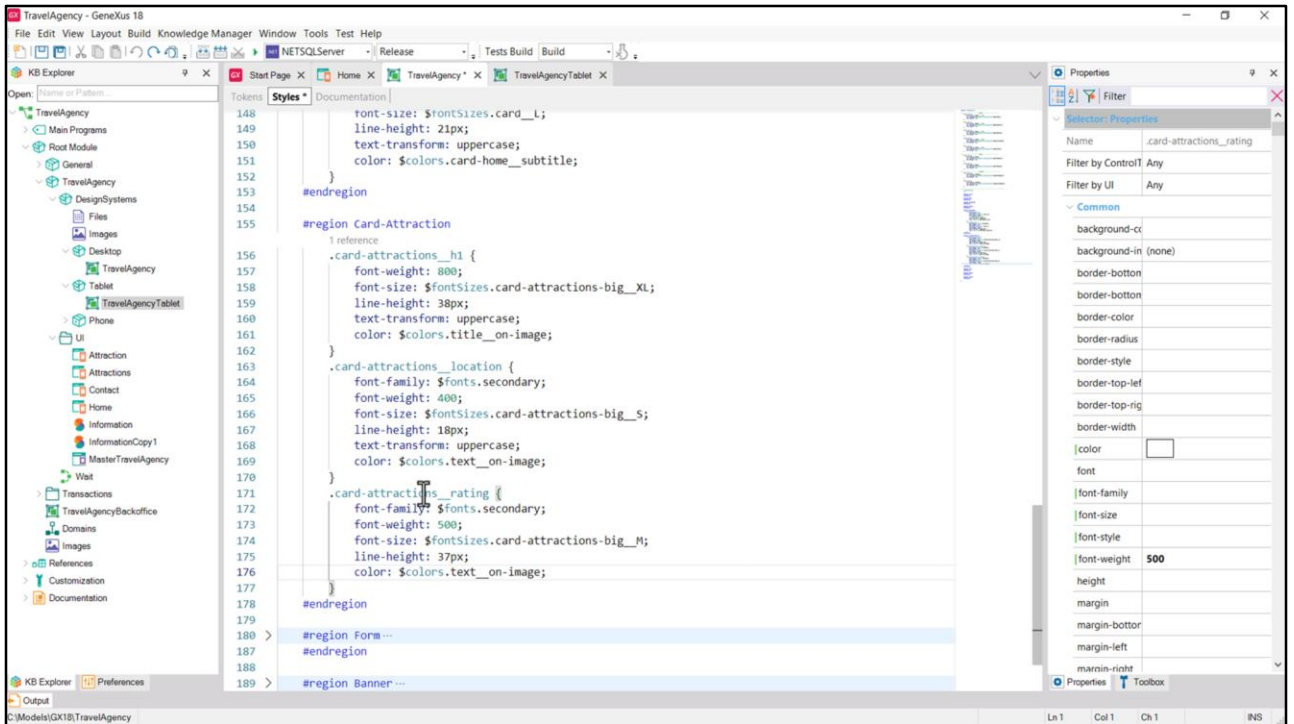

...pegamos...modificamos. El token es este... quitamos esta propiedad de alineación y colocamos el token de color, que es el mismo que el de esta otra clase.

Tokens Travel Agency - Google Sheets

docs.google.com/spreadsheets/d/1oMvIncn8ZASN5_iTG6pcap3yiArNcfvMSgVO068e_/edit?pli=1&gid=21763987

GeneXus DL Portal Issues

Tokens Travel Agency

File Edit View Insert Format Data Tools Extensions Help

100% 123 Default... 10

C15:C16 .card-attractions_location

	B	C	D	E	K	L	M	N	O	P	Q	R	S
1	Region	Class Name	Font Token	Weight	fontSize	Color token		Sizes					
2	Title	h1	primary	900	XL	hero_title title_on-image		100					
3		h2	primary	700	L	title_on-surface		67					
4	Paragraph	.paragraph	primary	400	S	text_on-surface		42					
5	Button	.button	primary	800	XS	text_on-primary		41					
6	Menu	.menu_label	primary	500	M	menu_item		36					
7	Footer	.copyright	secondary	400		footer_text		23.5					
8	Card-Home	card-home_h1	primary	800	card_XL	card-home_title		20					
9		card-home_h2	secondary	500	card_L	card-home_subtitle		16					
10	Banner	banner_h1	additional	800	banner_XL	banner_title text_on-primary		14					
11		banner_h2	secondary	500	banner_L	banner_text text_on-primary							
12	Card-Attraction	card-attractions_h1	primary	800		card-attraction_title title_on-image							
13		card-attractions-small_h1			card-attractions-Big_XL								
14		card-attraction_h1			card-attractions-Small_XL								
15		card-attractions_location	secondary	400	card-attraction_XL	card-attraction_text text_on-image							
16		card-attractions-small_location			card-attractions-Big_S								
17		card-attractions_rating	secondary	500	card-attractions-Small_S								
18		card-attractions-small_rating			card-attractions-Big_M	card-attraction_text text_on-image							
19		card-attraction_rating			card-attractions-Small_M								
20	Form	form_text	additional	400	card-attraction_M								
21		form_text-placeholder	primary	400	form_M	form_text text_on-surface							
22					form_S	form_text-placeholder							
23													
24													

Text Styles Text Styles + Multiexperience Colors Styles Colors Styles + Dark Mode Color tokens FontSizes tokens Text Class Count: 2

No voy a ingresar ahora ni esta ni estas dos, que serían para Tablet y para Phone. Hacerlo es idéntico a como vimos hace un ratito para h1.

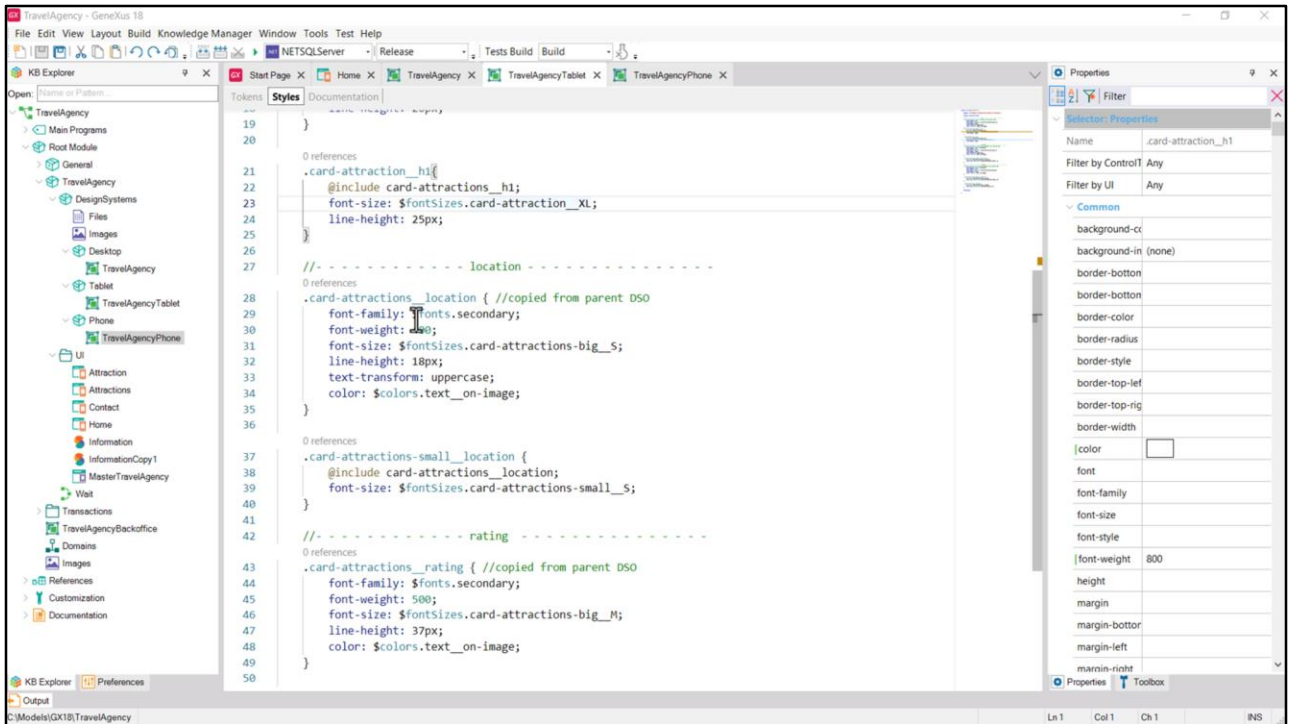

Aquí se los presento ya hecho. Para Tablet agregué entonces, las dos clases para location, esta copiada exactamente del DSO de Desktop, para poder utilizar la regla include en esta otra, que es la específica, que en este caso lo único que cambia es el font-size.

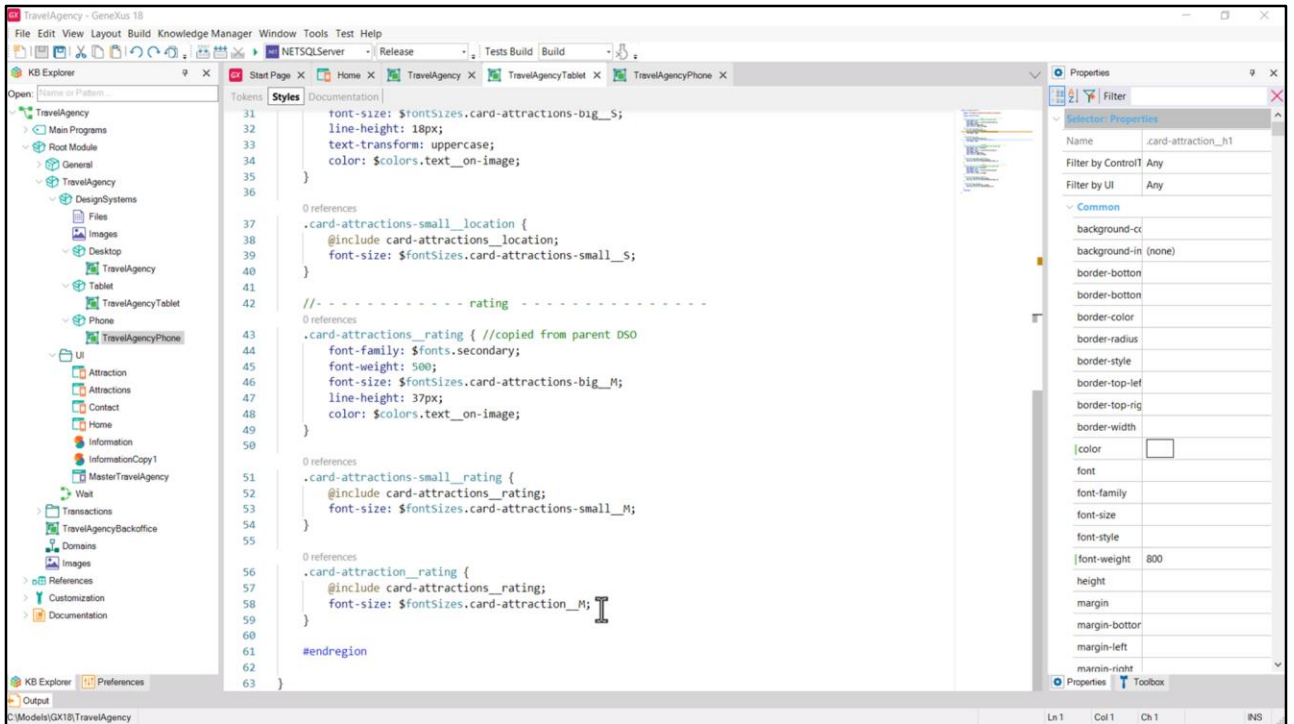

Y las tres clases para rating: la copiada exactamente del DSO para Desktop y las dos específicas, que también, lo único que varían es el font-size.

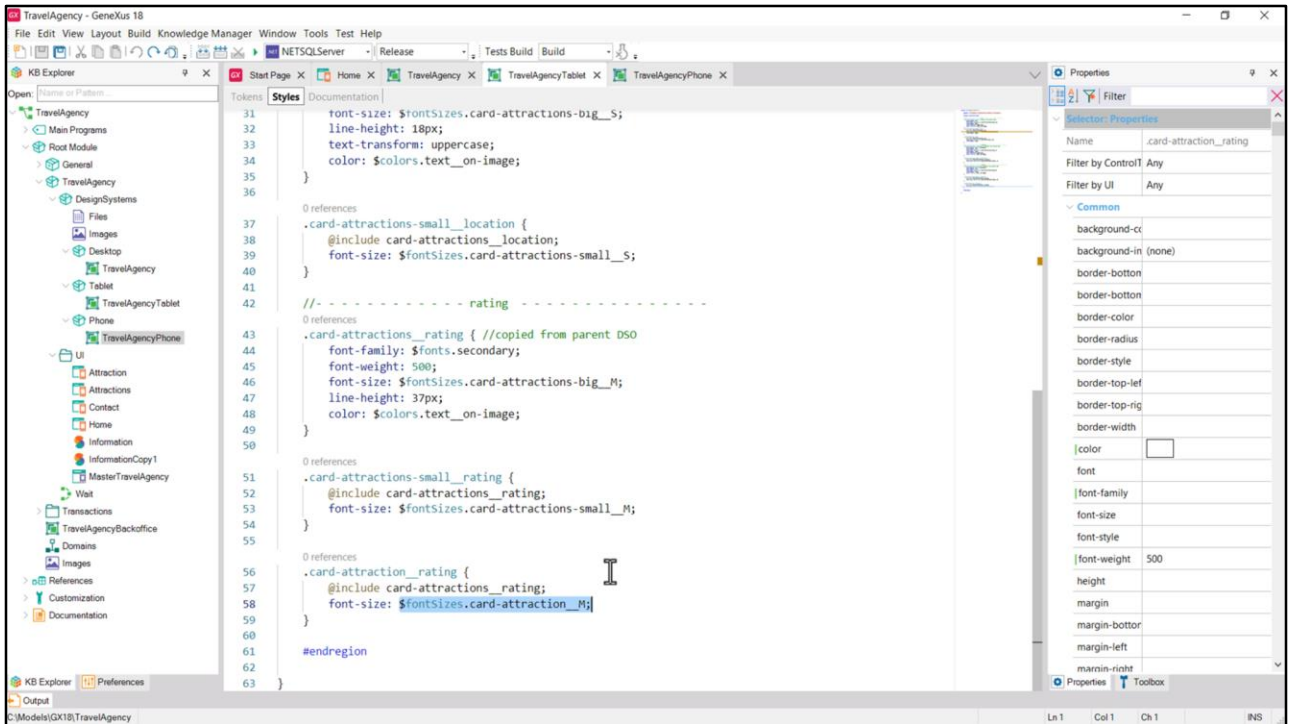

Aquí les hago una aclaración: tuve que modificar el valor de este token...

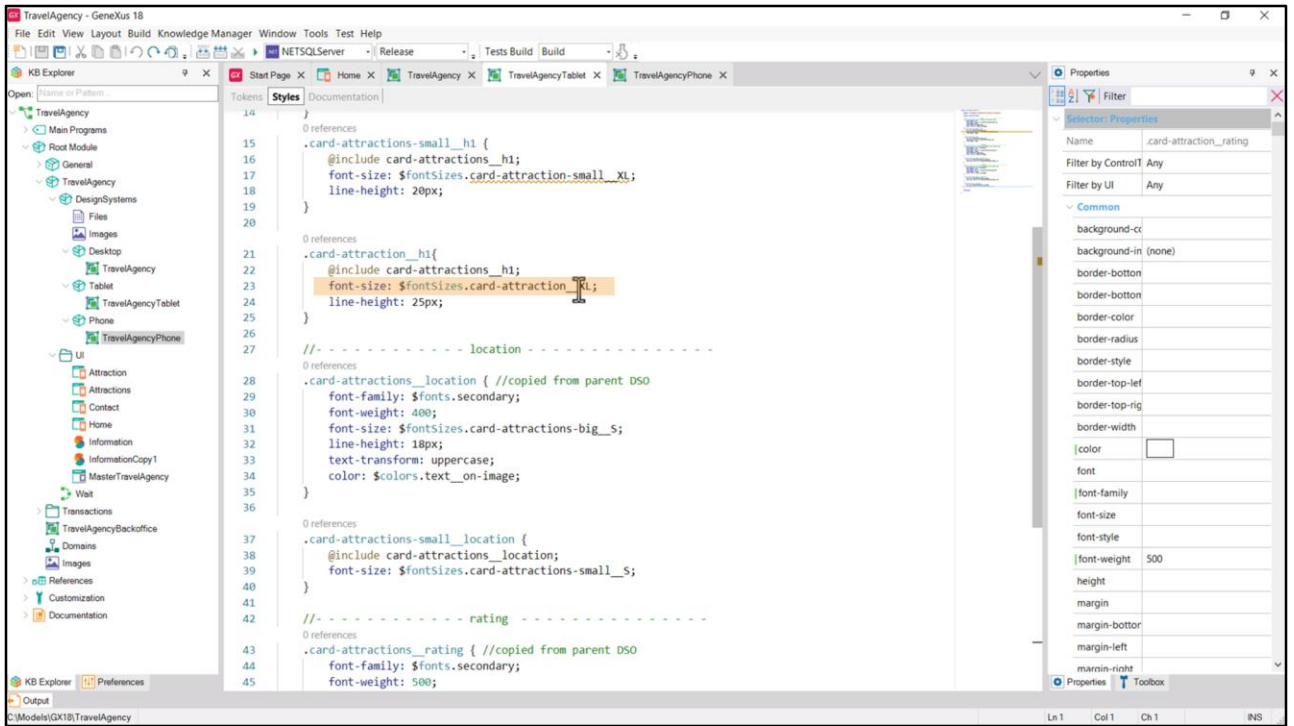

...y de este otro token...

```
tokens TravelAgency (color-scheme: [light | dark] ) {  
  #fontSizes  
  {  
    XL: 60px;  
    L: 40px;  
    M: 16px;  
    S: 14px;  
    XS: 14px;  
  }  
  #region Card-Home  
  card_XL: 20px;  
#endregion  
  #region Card-Attractions  
  card-attractions-big_XL: 36px;  
  card-attractions-big_M: 38px;  
  card-attractions-big_S: 14px;  
  card-attractions-small_XL: 20px;  
  card-attractions-small_M: 16px;  
  card-attractions-small_S: 12px;  
#endregion  
  #region Card-Attraction  
  card-attraction_XL: 20px;  
  card-attraction_M: 16px;  
#endregion  
  #region Form  
  form_M: 12px;  
  form_S: 10px;  
#endregion  
}
```

	Desktop	Tablet	Phone
XL	100	60	40
L	67	40	20
M	20	16	14
S	16	14	12
XS	14	14	12
card_XL	42	20	15
card_L	23.5	-	-
card-attractions-Big_XL	36	36	20
card-attractions-Big_M	38	38	16
card-attractions-Big_S	14	14	12
card-attractions-Smail_XL	36	20	12
card-attractions-Smail_M	38	16	12
card-attractions-Smail_S	14	12	10
card-attraction_XL	36	20	24
card-attraction_M	38	16	-
form_M	20	12	12
form_S	16	10	10
banner_XL	36	-	-
banner_L	20	-	-

...porque en la planilla tenía otros valores que no se corresponden con los que extraje ahora de Figma. No sé si Chechu los cambió entre medio o yo me equivoqué cuando armé la planilla, pero tal como tengo ahora el diseño son estos los valores.

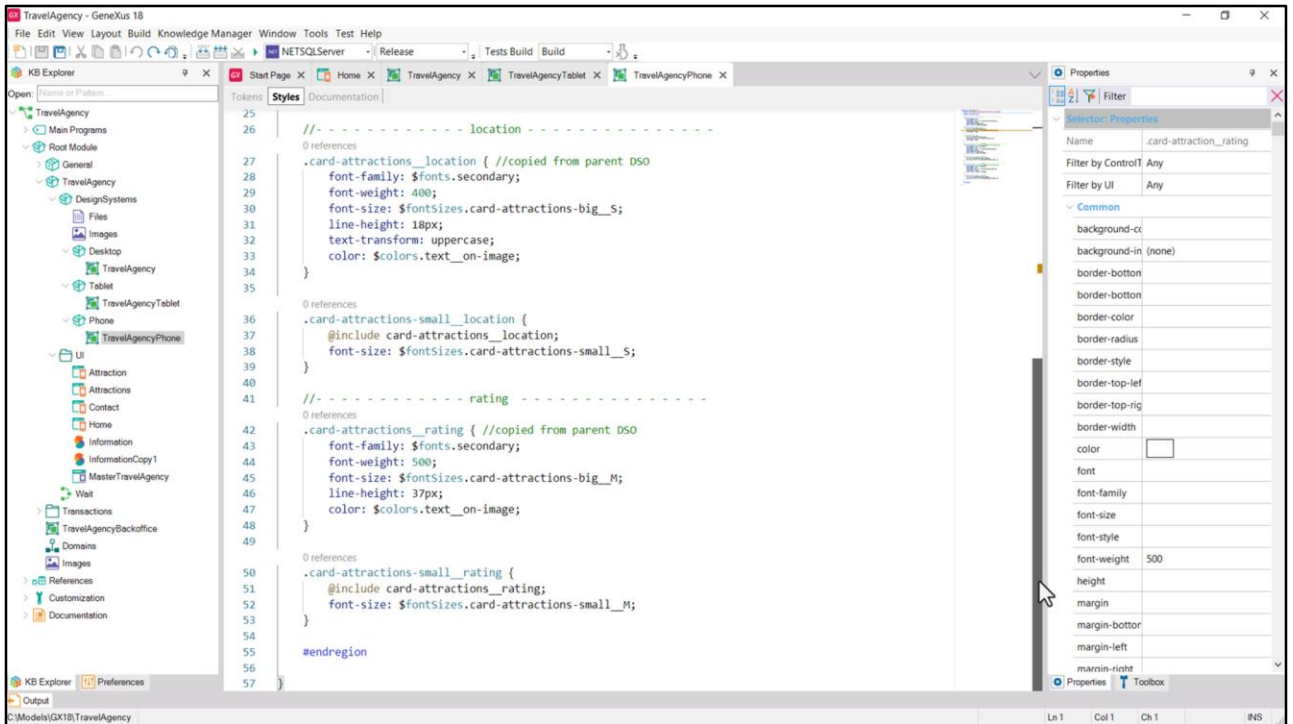

Bueno, y así me quedó el DSO para Phone. Observemos que en este caso no necesitamos clase para la tipografía del rating para card-attraction...

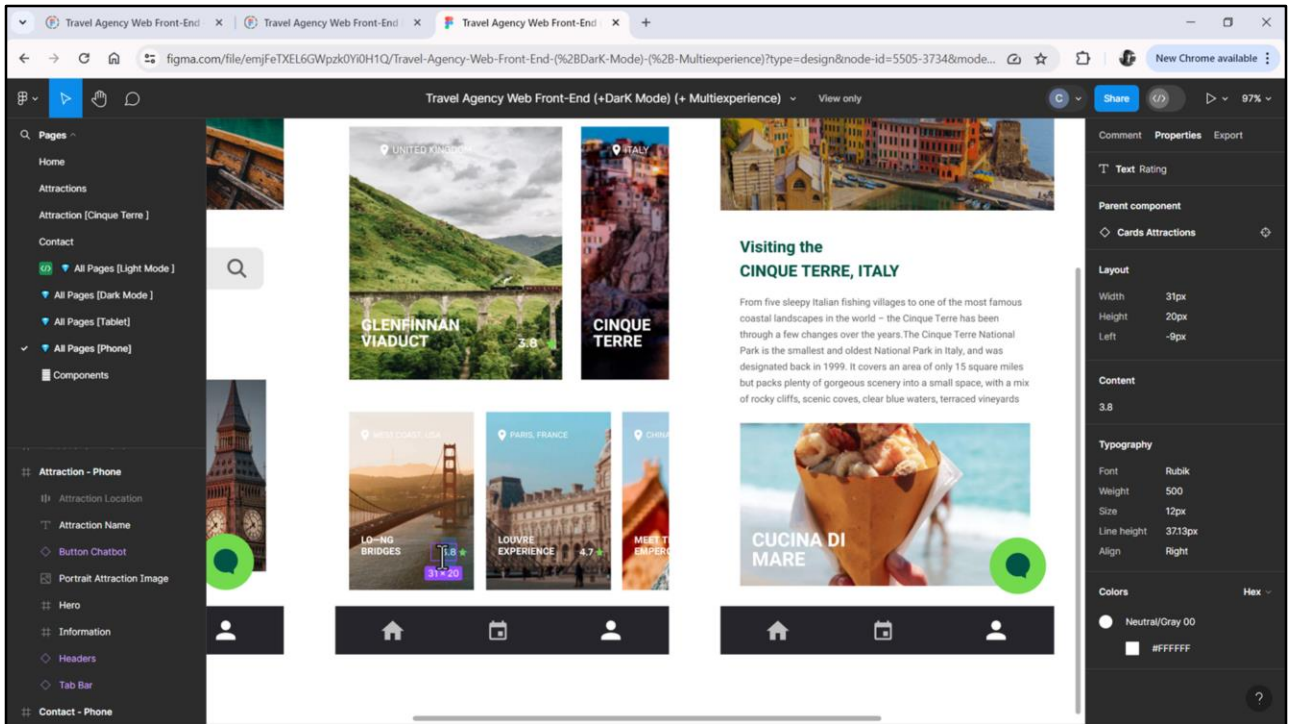

...porque en Phone no aparecía rating para esa card, sino simplemente en Attractions.

```

178 #region Form...
179 #endregion
180 #region Form
181 #endregion
182 #region Banner...
183 #endregion
184 #region Banner...
185 #endregion

```

The browser window shows a table with the following columns: Region, Class Name, Font Tokens, Weight, fontSize, Color tokens, and Sizes. The table contains the following data:

Region	Class Name	Font Tokens	Weight	fontSize	Color tokens	Sizes
1	Title	h1	primary	900	hero_title title_on-image	100
2	Section	h2	primary	700	title_on-surface	97
3	Paragraph	paragraph	primary	400	text_on-surface	42
4	Button	button	primary	800	text_on-primary	41
5	Menu	menu_label	primary	500	menu_item	36
6	Footer	copyright	secondary	400	footer_text	23.5
7	Card-Home	card-home_h1	primary	800	card_XL	card-home_title
8	Card-Home	card-home_h2	secondary	500	card_L	card-home_subtitle
9	Banner	banner_h1	additional	600	banner_XL	banner_title text_on-primary
10	Banner	banner_h2	secondary	500	banner_L	banner_title text_on-primary
11	Card-Attraction	card-attractions_h1	primary	800	card-attractions-Big_XL	card-attraction_title title_on-image
12	Card-Attraction	card-attractions-small_h1	primary	800	card-attractions-Small_XL	card-attraction_title title_on-image
13	Card-Attraction	card-attraction_h1	primary	800	card-attraction_XL	card-attraction_title title_on-image
14	Card-Attraction	card-attractions_location	secondary	400	card-attractions-Big_S	card-attraction_text text_on-image
15	Card-Attraction	card-attractions-small_location	secondary	400	card-attractions-Small_S	card-attraction_text text_on-image
16	Card-Attraction	card-attractions-small_rating	secondary	500	card-attractions-Small_M	card-attraction_text text_on-image
17	Card-Attraction	card-attractions_rating	secondary	500	card-attraction_M	card-attraction_text text_on-image
18	Form	form_text	additional	400	form_M	form_text text_on-surface
19	Form	form_text-placeholder	primary	400	form_S	form_text-placeholder

Bien, ahora tendría que ingresar las propiedades de las tipografías del formulario, es decir, las de estas dos clases.

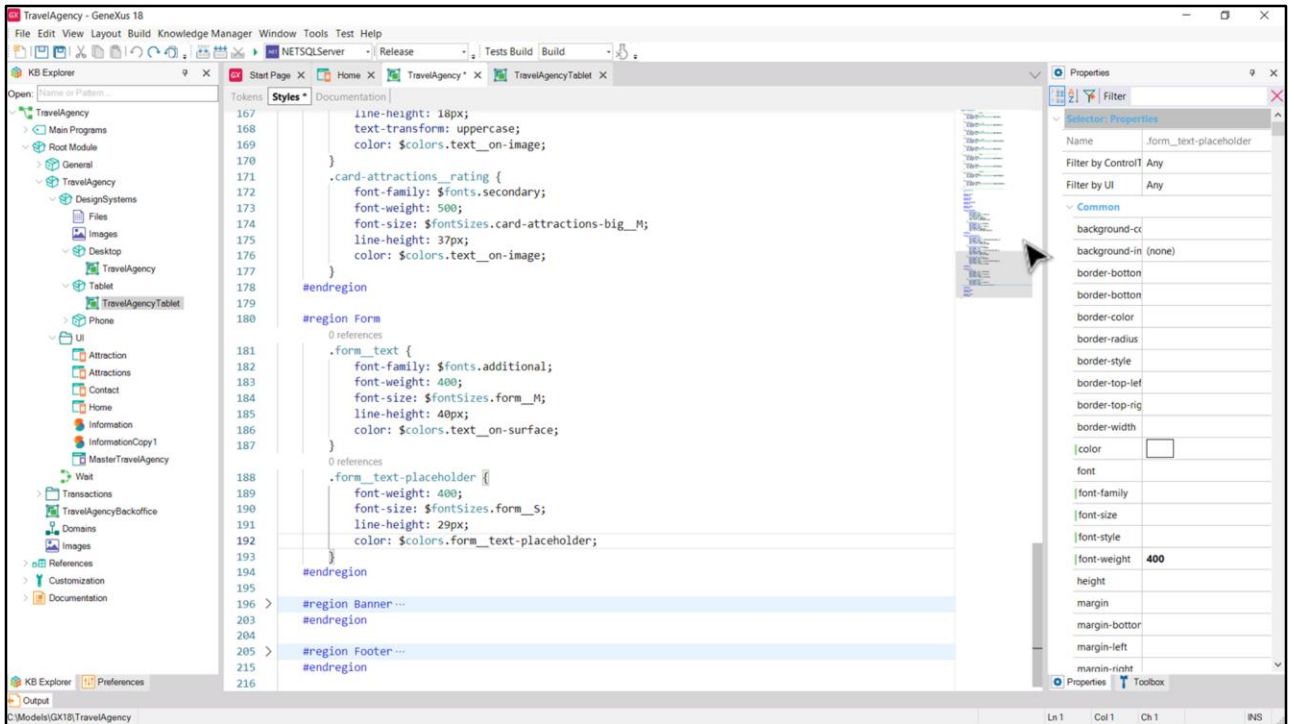

Para lo que hacemos lo mismo que venimos haciendo desde el principio.

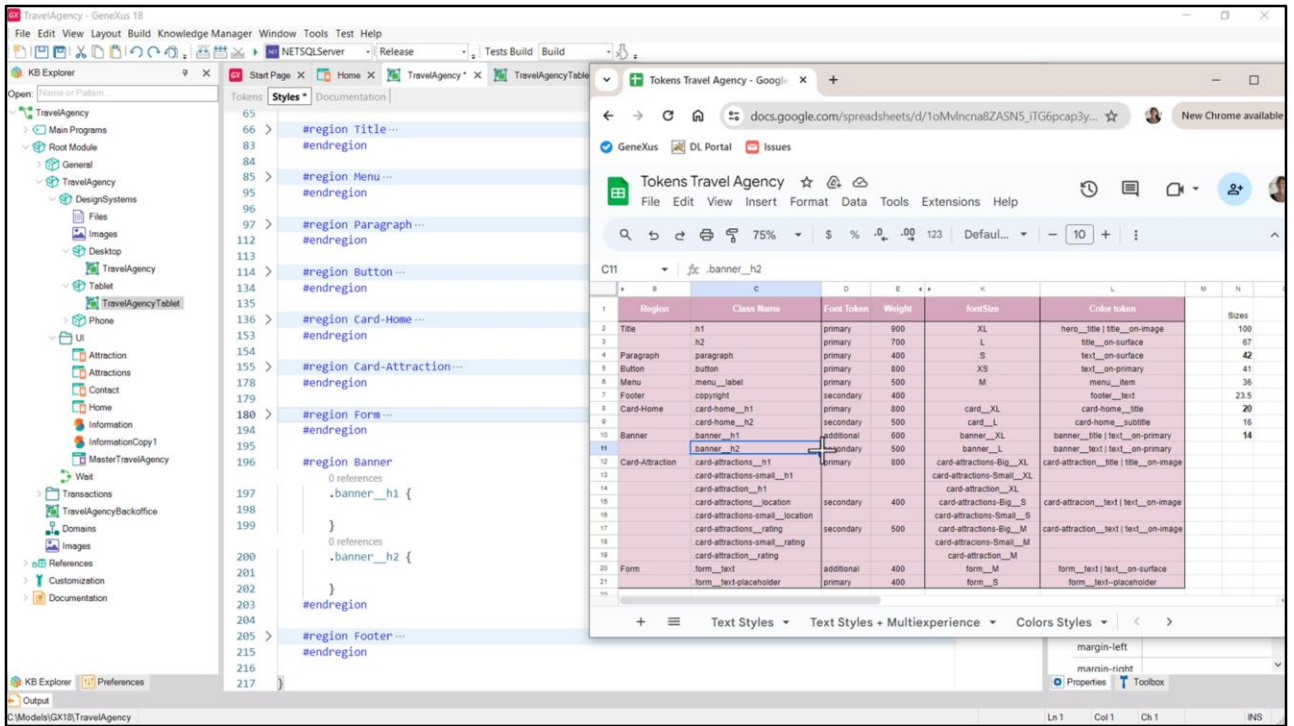

Y ahora sólo nos quedan por ingresar las tipografías del banner, la de h1 y la h2.

On the right is a browser window displaying a Google Sheet titled 'Tokens Travel Agency'. The sheet contains a table of design tokens with the following columns: Region, Class Name, Font Tokens, Weight, fontSize, and Color tokens. The table lists various tokens such as h1, h2, paragraph, button, menu, footer, card-home, banner, card-attraction, and form, each with associated font tokens, weights, font sizes, and color tokens.

Region	Class Name	Font Tokens	Weight	fontSize	Color tokens
	h1		primary	900	XL
	h2		primary	700	L
	paragraph		primary	400	S
	button		primary	800	XS
	menu_label		primary	500	M
	copyright		secondary	400	
	card-home_h1		primary	800	card_XL
	card-home_h2		secondary	500	card_L
	banner_h1		additional	600	banner_XL
	banner_h2		secondary	500	banner_L
	card-attraction_small_h1		primary	800	card-attraction-Small_XL
	card-attraction_h1		primary	800	card-attraction_XL
	card-attraction_location		secondary	400	card-attraction-Big_S
	card-attraction_small_location		secondary	500	card-attraction-Small_S
	card-attraction_rating		secondary	500	card-attraction-Big_M
	card-attraction_small_rating		secondary	500	card-attraction-Small_M
	form_text		additional	400	form_M
	form_text_placeholder		primary	400	form_S

Empezamos por la h1. Seguimos por la h2, que vemos que presenta el texto subrayado... lo que se logra con el valor underline en esta propiedad... cambiamos el valor del color por el token... Bien.

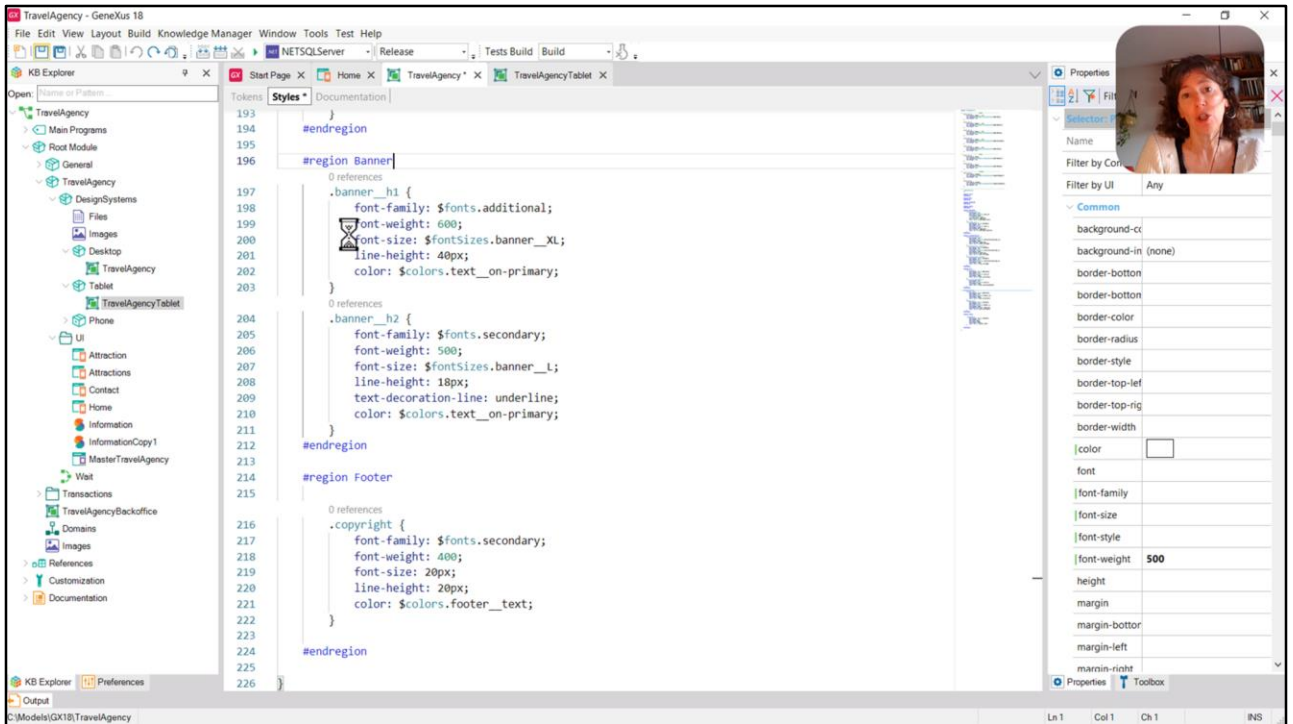

Y repasemos a ver si tenemos todas las regiones ingresadas. Title está, Menu está, Paragraph, Button, Card-Home (h1 y h2), Card-Attraction, Form, Banner y Footer. Perfecto.

Bueno, hecho todo esto, ya estaríamos listos para empezar a desarrollar en detalle cada pantalla.

GX

GeneXus by Globant

GeneXus[™]
by Globant

training.genexus.com